

ที่ดินระเทศ ๓๓๓ เล๖๖๕ รัชกาล ๑๙๔
ตำบล บางคอง ภาษี เวียง (วัดอันนรตวรรค)
อำเภอ ภาษี เวียง

โฉนดที่ ๓๕๓๔
สาระบัญญัติ ๓๖
หน้า ๑๔

แยกจากโฉนด
เล่ม ๑๕
หน้า ๕๕



โฉนดที่ดินฉบับนี้

กรมที่ดิน
กรมการที่ดิน
บุรีรัมย์

ผู้บัญชาการ
กรมการที่ดิน
นายอำเภอ

จังหวัด
จังหวัด } บุรีรัมย์
จังหวัด

ได้ทำโดยพระบรมราชานุญาตใน

พระบาทสมเด็จพระปกเกล้าเจ้าอยู่หัว

ให้ที่ดินสำคัญแก่ นาย... คนในบังคับสยาม

อยู่ที่ บ้าน... ตำบล ... ในเขตอำเภอ ...
จังหวัด ... วัตถุประสงค์เพื่อ ...
ผู้ซื้อซึ่งได้ออกนามไว้แล้วข้างบนนี้ถึงที่ดินแปลงนี้

อำเภอ ... ตำบล ... ในเขตอำเภอ ...
จังหวัด ... ผู้ที่ทำงานได้ลงเส้นกระเสหยานตั้งเส้นคู่ตรงคู่กันแล้ว ตามสาระบัญญัติ
ระวางที่ ... หมายเลขที่ดินที่ ... คิดเป็นเนื้อที่รวมแล้ว ... ตารางวาหรือ ...
ในเขตอำเภอ ... คือ :-

ที่ดินนอก	จดที่ดินเลขที่	๑๓๐
ที่ดินคอก	จดที่ดินเลขที่	๑๐๐
ที่ดินมือ	จดที่ดินเลขที่	๑๐๐
ที่ดิน	จดที่ดินเลขที่	๑๓๕ ๑๓๔

ทรงพระกรุณาโปรดเกล้าฯ ให้ผู้รับพระราชทานพระบรมราชานุญาตถือที่ดินแปลงนี้ มีทั้งกรรมสิทธิ์แล้วต้องอยู่ในความจำเป็นจะต้องประพฤติกตามความในพระราชกำหนดกฎหมายสำหรับที่ดินซึ่งคงใช้อยู่ในเวลานี้ หรือซึ่งได้แก้ไขเปลี่ยนแปลง หรือตั้งขึ้นใหม่ในภายหน้าสืบไปนั้นทุกประการ
ถ้าผู้ใดจะได้รับประโยชน์จากที่ดินแปลงนี้ด้วยประการใด ๆ มีการซื้อขาย, จำนำ, เช่า, รับมรดก, ให้ปัน, ไล่ถอน, แยกเปลี่ยน เป็นต้น ต้องนำโฉนดนี้มาให้สำนักงานจดทะเบียนตามข้อบังคับแล้ว จึงจะนับว่าการนั้นชอบด้วยกฎหมาย ตั้งแต่ตั้งแต่วันที่ออกโฉนดนี้ ๓ ปีจึงไม่จำเป็นจะต้องจดทะเบียน
เพื่อให้เป็นหลักฐานแห่งหนังสือโฉนดนี้ สำนักงานผู้มีชื่อในท้ายหนังสือนี้ได้ลงชื่อและประทับตราตำแหน่ง

ได้เป็นสำคัญต่อหน้า ... เดือน ... พุทธศักราช ... พระพุทธศักราช ...

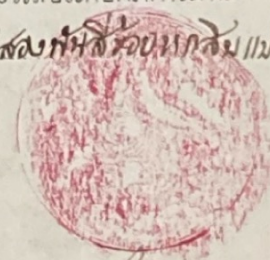
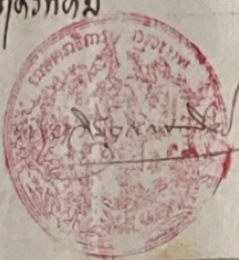
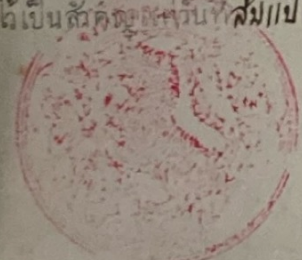

Bo...



ที่จำลองแผนที่

สเกล = $\frac{1}{10000}$

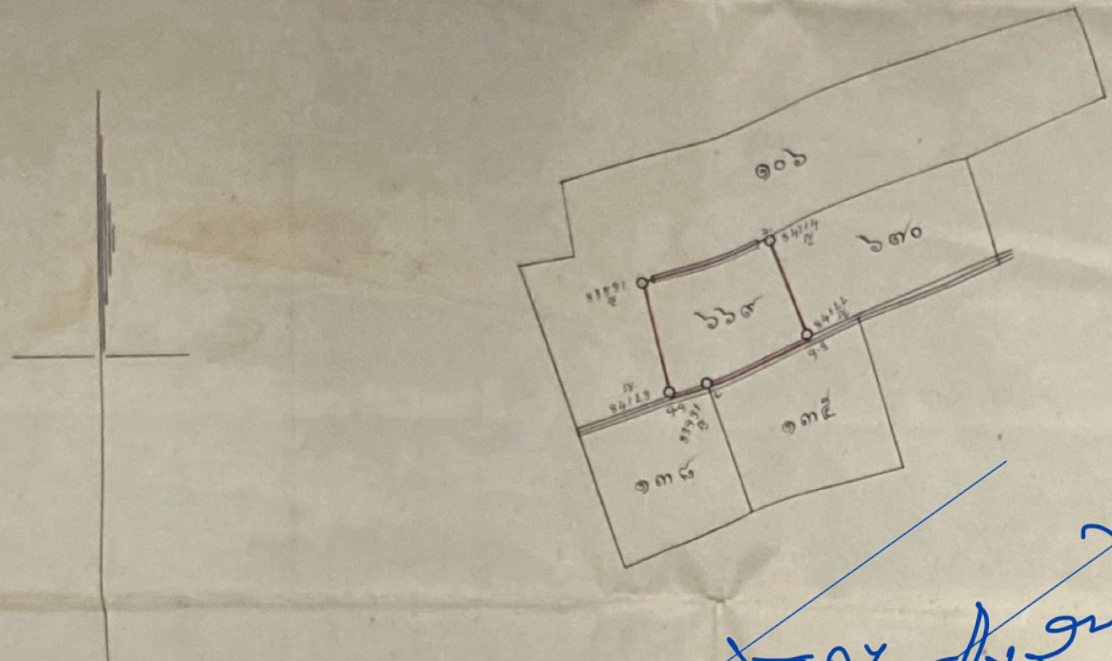
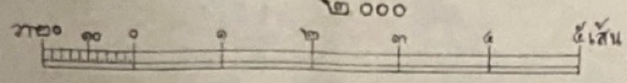

1 พง. เกษเกษตร
1957 พง. เกษเกษตร

สำมะโนทะเบียน

ลงชื่อ *[Signature]* กรม: *[Signature]* ผู้เขียนแผนที่
๑๓ ก.พ. ๒๕๐๑

ลงชื่อ *[Signature]* ผู้ตรวจแผนที่
๑๓.๒๓.๕๕

กรมการปกครอง
๑๓/๑๑/๕๗

วันเดือนปี ที่แก้ไข ทะเบียน	ประเภท การ ที่แก้ไข	เจ้าของที่ดิน		ผู้รับที่ดิน		เนื้อที่ดิน ที่ได้สัญญา		เนื้อที่ดิน ที่คงเหลือ		โฉนดใหม่		(๑) เจ้าชื่อ ที่สำนักงาน (๒) ลงวัน (๓) ประทับคน
		(๑) ชื่อ (๒) ที่อยู่ (๓) ลำดับ	(๑) ปีศา (๒) มารดา (๓) ภรรยา	(๑) ชื่อ (๒) ที่อยู่ (๓) ลำดับ	(๑) ปีศา (๒) มารดา (๓) ภรรยา	ไร่	งาน	กา	ไร่	งาน	กา	
๑๓/๑๑/๕๗	ขย	๑๓/๑๑/๕๗	๑๓/๑๑/๕๗	๑๓/๑๑/๕๗	๑๓/๑๑/๕๗	๑๓/๑๑/๕๗	๑๓/๑๑/๕๗	๑๓/๑๑/๕๗	๑๓/๑๑/๕๗	๑๓/๑๑/๕๗	๑๓/๑๑/๕๗	๑๓/๑๑/๕๗
๑๓/๑๑/๕๗	ขย	๑๓/๑๑/๕๗	๑๓/๑๑/๕๗	๑๓/๑๑/๕๗	๑๓/๑๑/๕๗	๑๓/๑๑/๕๗	๑๓/๑๑/๕๗	๑๓/๑๑/๕๗	๑๓/๑๑/๕๗	๑๓/๑๑/๕๗	๑๓/๑๑/๕๗	๑๓/๑๑/๕๗

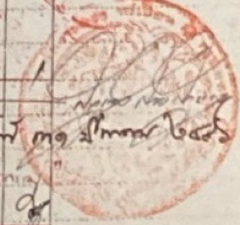

สำระบายแก่ทะเบียน

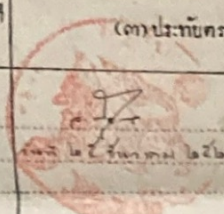
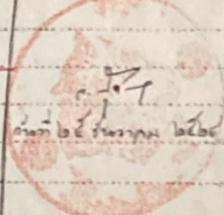
วันเดือนปี ที่ได้แก่ ทะเบียน	ประเภท การ ที่จดทะเบียน	เจ้าของที่ดิน		ผู้รับที่ดิน		เมื่อที่ดิน ที่โอนสัญญา			เมื่อที่ดิน เสร็จเหลือ			โฉนดใหม่		(๑) เลขชื่อ ที่สำนักงาน(๒) ลงวัน (๓) ประเภท	
		(๑) ชื่อ (๒) ที่อยู่ (๓) สัญชาติ	(๑) ปีศา (๒) มาตรา (๓) ภรรยา	(๑) ชื่อ (๒) ที่อยู่ (๓) สัญชาติ	(๑) ปีศา (๒) มาตรา (๓) ภรรยา	ไร่	งาน	ว	ไร่	งาน	ว	รวม	เลข		โฉนดที่
วันที่ ๒๕ พฤษภาคม พ.ศ. ๒๕๒๖	ซื้อขาย <i>(ตามคำสั่งศาล คดี ๒๕๒๖/๒๕๒๖ ฉบับที่ ๒๓ พ.ศ. ๒๕๒๖)</i>	นายจำลอง จิตรวิเศษ <i>(งาน)</i>	นางจรัสผกา นางจรัสผกา	นางละม้าย จิตรวิเศษ <i>(ผู้จัดการปกครอง คดี ๒๕๒๖ จิตรวิเศษ)</i>	นางจรัสผกา นางจรัสผกา	๒	-	๕๓	-	-	-	-	-	-	 วันที่ ๒๕ พฤษภาคม ๒๕๒๖
วันที่ ๒๕ พฤษภาคม พ.ศ. ๒๕๒๖	ซื้อขาย	นางละม้าย จิตรวิเศษ <i>(ผู้จัดการปกครอง คดี ๒๕๒๖ จิตรวิเศษ)</i>	นางจรัสผกา นางจรัสผกา	นางจรัสผกา นางจรัสผกา	นางจรัสผกา นางจรัสผกา	๒	-	๕๓	-	-	-	-	-	-	 วันที่ ๒๕ พฤษภาคม ๒๕๒๖

ไปเพื่อประโยชน์
19๖๓๐๖

กฤษฎีกา

(น.ส. ๔ จ.)



ตำแหน่งที่ดิน

ระวาง ๓๓

เลขที่ดิน ๕๐

หน้าสำรวจ ๑๕

ตำบล ปากกอกองภาษีเจริญ
(ใกล้ถนนเพชรบุรี)

ให้แก่ อำนวยทิพย์

(ถนน) นานคงเสาค่าน

ซอย ๑

โฉนดที่ดิน

เป็นหนังสือสำคัญแสดงกรรมสิทธิ์
จกที่ดินอาศัยอำนาจตามประมวลกฎหมายที่ดิน

สัญญาที่ดินในโฉนดที่ดินฉบับเลขที่ - หมู่ที่ ๗

ตำบล คู่งเสาค่าน อำเภอ บางขุนเทียน จังหวัด กรุงเทพมหานคร

ที่ดินแปลงนี้เนื้อที่ประมาณ ๕ ไร่ งาน ๕๘ ตารางวา

มาตราส่วนในระวาง ๑: ๕๐๐๐

รูปแผนที่

มาตราส่วน ๑: ๑๐๐๐

โฉนดของงานก่อสร้าง
๓/๑๕/๖๓

"ที่ดินแปลงนี้ใช้รูปแผนที่ในใบต่อ"

ออก ณ วันที่ ๒๕ เดือน ๒ พุทธศักราช ๒๕๐๑

นายโพธิ์ ทรัพย์สุก
เจ้าพนักงานที่ดิน

๒๕ ๒ ๒๕๐๑
Dina Jamm - ๕.๐๓.๒๕๒๒ ผักกาด
๒๐๒๕๒ - ๕.๐๓.๒๕๒๒ ผักกาด

๐๓๔๙๑๒

HP ๓๐ ม. ๑๕๓
นายชยันต์
นายบรรณ
นายไพฑูริย์

สารบัญจดทะเบียน

ประเภท การ จดทะเบียน	ผู้ให้สัญญา	ผู้รับสัญญา	เนื้อที่ตามสัญญา		เนื้อที่คงเหลือ		ราคา เลขที่ดิน โฉนดที่ดิน ใหม่	เจ้าพนักงานที่ดิน สงขลา มีชื่อ ประจำที่
			ไร่	งาน	ไร่	งาน		
<p>ฉบับนี้ฉบับเดิมคัดใหม่เมื่อวันที่ ๑๖ เดือน มิถุนายน พ.ศ. ๒๕๕๕</p>								
ที่ ๑๖ ที่ดิน น.ศ. ๑๖๖	แดงทิม	แดงทิม มรดกแดงทิม แดงหน้อยแดงน้อยแดงเส็ก	๕	- ๐๕	๕	- ๐๕	๓๓๓	
ที่ ๖ ที่ดิน น.ศ. ๑๖๕	แดงทิม	แดงทิม มรดกแดงทิม แดงหน้อยแดงน้อยแดงเส็ก	๕	- ๐๕	๕	- ๐๕	๓๓๓	
ที่ ๒๔ ที่ดิน น.ศ. ๒๔๖๑	นางเส็ก ทอใหญ่ใหญ่ นางน้อยนางหน้อยนางเส็ก	นางเส็ก	๒	- ๐๖	๒	- ๐๖	๓๓๓	นางเส็ก
ที่ ๒๕ ที่ดิน น.ศ. ๒๕๗๑	นางเส็ก ทอใหญ่ใหญ่ นางน้อยนางหน้อยนางเส็ก	นางน้อย	๑	๑๑	๑	๑๑	๓๓๓	นางน้อย
ที่ ๒๕ ที่ดิน น.ศ. ๒๕๖๑	นางเส็ก ทอใหญ่ใหญ่ นางน้อยนางหน้อยนางเส็ก	นางน้อย	๑	๑๑	๑	๑๑	๓๓๓	นางน้อย
ที่ ๒๕ ที่ดิน น.ศ. ๒๕๖๑	นางเส็ก ทอใหญ่ใหญ่ นางน้อยนางหน้อยนางเส็ก	นางเส็ก ทอใหญ่ใหญ่	๒	๒	๒	๒	๓๓๓	นางเส็ก
ที่ ๒๕ ที่ดิน น.ศ. ๒๕๖๑	นางเส็ก ทอใหญ่ใหญ่ นางน้อยนางหน้อยนางเส็ก	นางน้อย กิรสถาน	๒	๒	๒	๒	๓๓๓	นางน้อย
ที่ ๓๑ ที่ดิน น.ศ. ๒๕๕๖	นายศิริสถานต์ มิ่งสารคาม (นางน้อย กิรสถานต์)	นายคำทอง กิรสถานต์	๒	๒	๒	๒	๓๓๓	นายคำทอง

ใบจองหมายรังวัด
จากสำนักงานที่ดิน

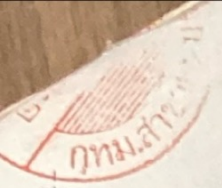

รูปแผนที่ (ใบต่อ)

๓๓

๓๗

ที่ดินรกร้าง

เลขที่ดิน

๓๐

หน้าสำรวจ

๑๗

โฉนดที่ดินเลขที่

๑๗๑๑

แผนที่

ตำบล ปากคลองขวาง (เขตปทุมธานี)

อำเภอ

สามโคก

จังหวัด

ปทุมธานี

มาตราส่วน ๑ : ๑๐๐๐

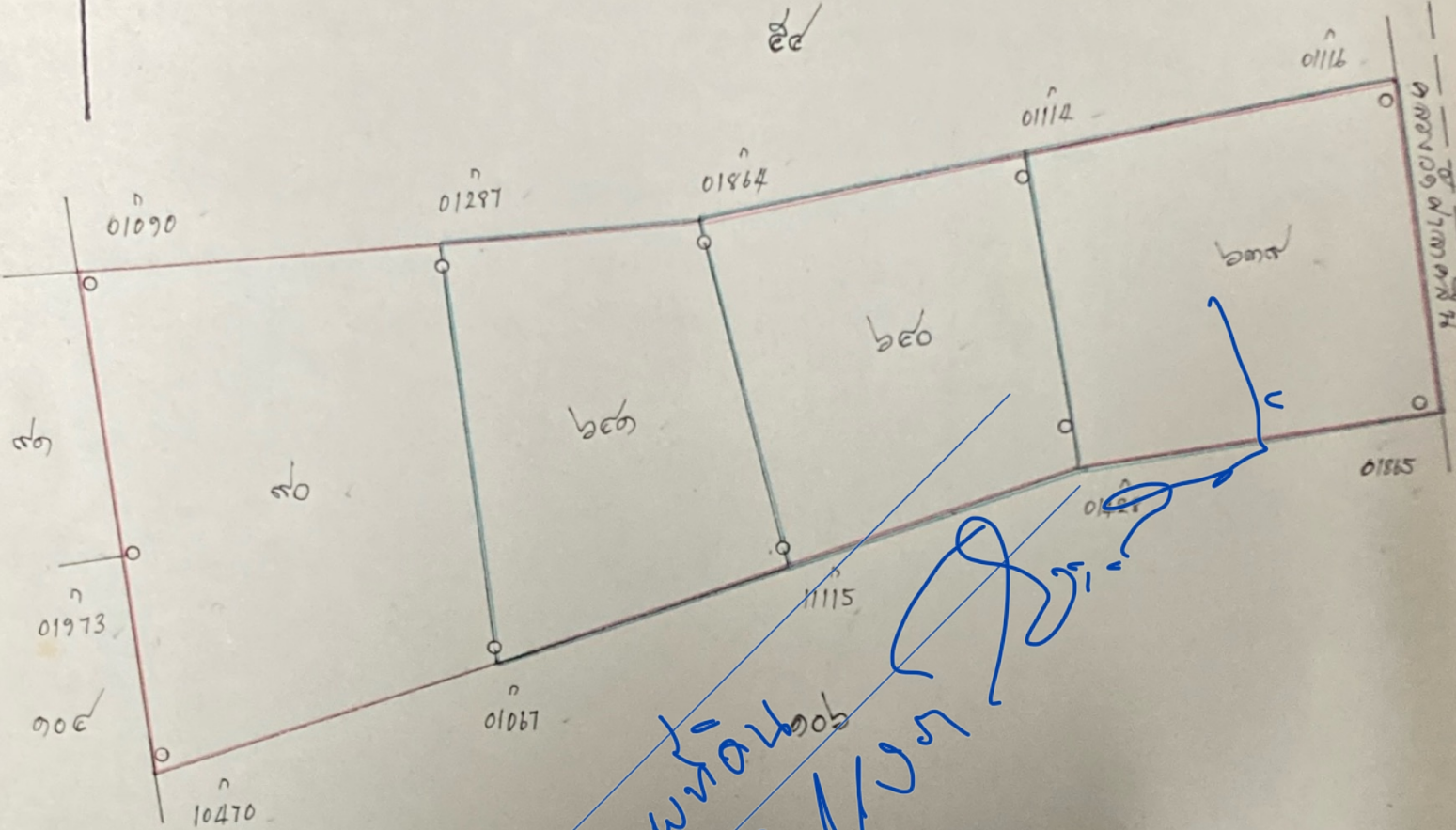

โฉนดที่ดินเลขที่ ๑๑๑๑๖
 ๑๑๑๑๕
 ๑๑๑๑๔
 ๑๑๑๑๓
 ๑๑๑๑๒
 ๑๑๑๑๑
 ๑๑๑๑๐
 ๑๑๑๐๙
 ๑๑๑๐๘
 ๑๑๑๐๗
 ๑๑๑๐๖
 ๑๑๑๐๕
 ๑๑๑๐๔
 ๑๑๑๐๓
 ๑๑๑๐๒
 ๑๑๑๐๑
 ๑๑๑๐๐
 ๑๑๐๙๙
 ๑๑๐๙๘
 ๑๑๐๙๗
 ๑๑๐๙๖
 ๑๑๐๙๕
 ๑๑๐๙๔
 ๑๑๐๙๓
 ๑๑๐๙๒
 ๑๑๐๙๑
 ๑๑๐๙๐
 ๑๑๐๘๙
 ๑๑๐๘๘
 ๑๑๐๘๗
 ๑๑๐๘๖
 ๑๑๐๘๕
 ๑๑๐๘๔
 ๑๑๐๘๓
 ๑๑๐๘๒
 ๑๑๐๘๑
 ๑๑๐๘๐
 ๑๑๐๗๙
 ๑๑๐๗๘
 ๑๑๐๗๗
 ๑๑๐๗๖
 ๑๑๐๗๕
 ๑๑๐๗๔
 ๑๑๐๗๓
 ๑๑๐๗๒
 ๑๑๐๗๑
 ๑๑๐๗๐
 ๑๑๐๖๙
 ๑๑๐๖๘
 ๑๑๐๖๗
 ๑๑๐๖๖
 ๑๑๐๖๕
 ๑๑๐๖๔
 ๑๑๐๖๓
 ๑๑๐๖๒
 ๑๑๐๖๑
 ๑๑๐๖๐
 ๑๑๐๕๙
 ๑๑๐๕๘
 ๑๑๐๕๗
 ๑๑๐๕๖
 ๑๑๐๕๕
 ๑๑๐๕๔
 ๑๑๐๕๓
 ๑๑๐๕๒
 ๑๑๐๕๑
 ๑๑๐๕๐
 ๑๑๐๔๙
 ๑๑๐๔๘
 ๑๑๐๔๗
 ๑๑๐๔๖
 ๑๑๐๔๕
 ๑๑๐๔๔
 ๑๑๐๔๓
 ๑๑๐๔๒
 ๑๑๐๔๑
 ๑๑๐๔๐
 ๑๑๐๓๙
 ๑๑๐๓๘
 ๑๑๐๓๗
 ๑๑๐๓๖
 ๑๑๐๓๕
 ๑๑๐๓๔
 ๑๑๐๓๓
 ๑๑๐๓๒
 ๑๑๐๓๑
 ๑๑๐๓๐
 ๑๑๐๒๙
 ๑๑๐๒๘
 ๑๑๐๒๗
 ๑๑๐๒๖
 ๑๑๐๒๕
 ๑๑๐๒๔
 ๑๑๐๒๓
 ๑๑๐๒๒
 ๑๑๐๒๑
 ๑๑๐๒๐
 ๑๑๐๑๙
 ๑๑๐๑๘
 ๑๑๐๑๗
 ๑๑๐๑๖
 ๑๑๐๑๕
 ๑๑๐๑๔
 ๑๑๐๑๓
 ๑๑๐๑๒
 ๑๑๐๑๑
 ๑๑๐๑๐
 ๑๑๐๐๙
 ๑๑๐๐๘
 ๑๑๐๐๗
 ๑๑๐๐๖
 ๑๑๐๐๕
 ๑๑๐๐๔
 ๑๑๐๐๓
 ๑๑๐๐๒
 ๑๑๐๐๑
 ๑๑๐๐๐

๓๐ ม.๑๒๗ ผู้รังวัดแผนที่
 ๓๑ ม.๑๒๗ ผู้ตรวจแผนที่
 ๓๑ ม.๑๒๗
 ๕ ก.พ. ๒๕๒๓ หน้าการ

สำหรับโฉนดฉบับเจ้าของที่ดิน

เจ้าพนักงานที่ดิน
 (นายวิชัย วัฒนกิจ)

สารบัญจดทะเบียน (ในต่อ)

โฉนดที่ดินเลขที่ ๑๗๐๑

อำเภอ ทัพทัน

จังหวัด วรรณภูมิ

จดทะเบียน เดือน ปี	ประเภท การ จดทะเบียน	ผู้ให้สัญญา	ผู้รับสัญญา	เนื้อที่ ตามสัญญา			เนื้อที่ คงเหลือ			ระวาง เลขที่ดิน โฉนดที่ดิน ใหม่	เจ้าพนักงานที่ดิน ลงลายมือชื่อ ประทับตรา
				ไร่	งาน	ตารางวา	ไร่	งาน	ตารางวา		
โฉนดที่ดินฉบับนี้จัดทำขึ้นใหม่ตามความในมาตรา ๖๔ แห่งประมวลกฎหมายที่ดิน เมื่อวันที่ ๒๒ สิงหาคม ๒๕๒๑											
กุมภาพันธ์ พ.ศ. ๒๕๒๑	ผู้จดทะเบียน	นายทอง จิระศักดิ์	นายเมธ จิระศักดิ์	๒	๒	๕๑	-	-	-	-	(นายวรากรณ์ สุภากุล)
กุมภาพันธ์ พ.ศ. ๒๕๒๑	ผู้จดทะเบียน	นายทอง จิระศักดิ์	นายเมธ จิระศักดิ์	๒	๒	๕๑	-	-	-	-	(นายวรากรณ์ สุภากุล)
กุมภาพันธ์ พ.ศ. ๒๕๒๑	ผู้จดทะเบียน	นายทอง จิระศักดิ์	นายเมธ จิระศักดิ์	๒	๒	๕๑	-	-	-	-	(นายวรากรณ์ สุภากุล)

โฉนดฉบับนี้จัดทำขึ้นใหม่
 ตามมาตรา ๖๔ แห่งประมวลกฎหมายที่ดิน

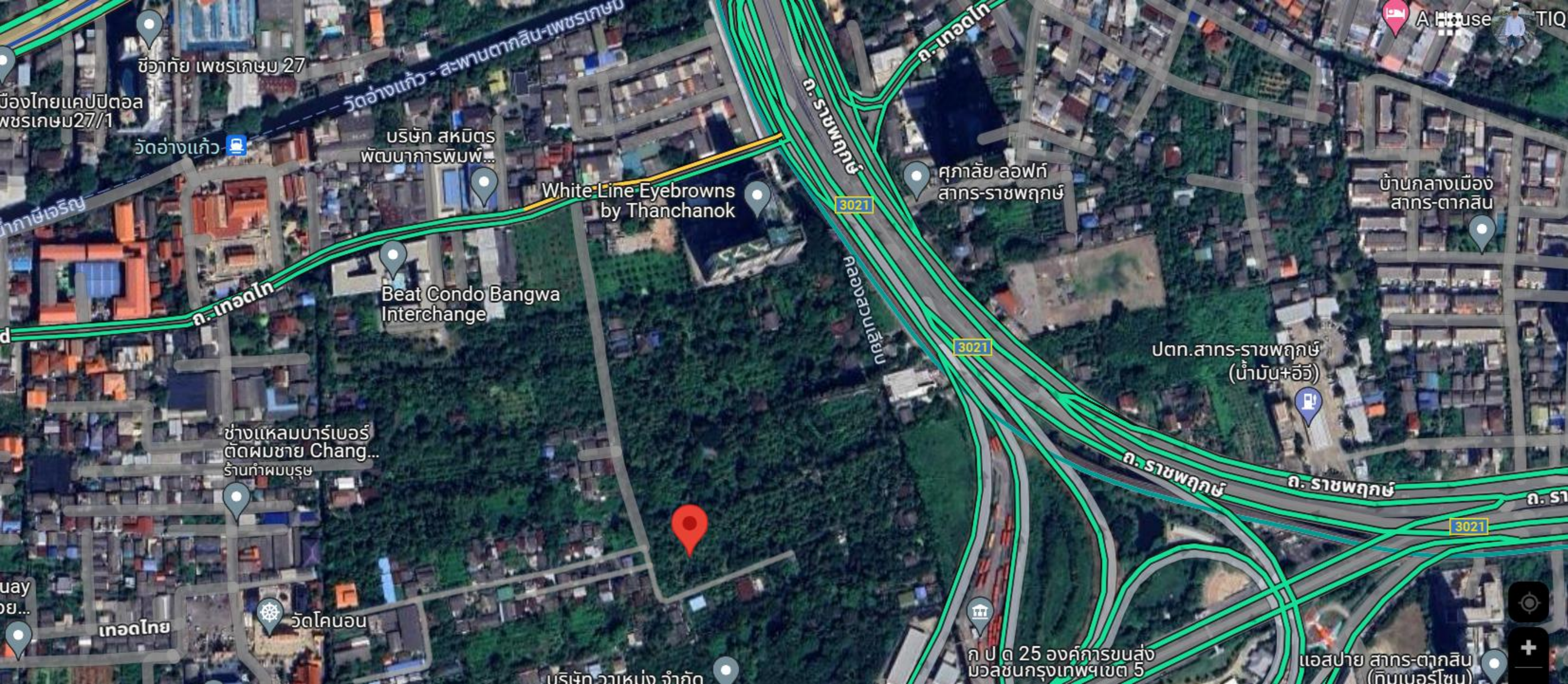

ชิวากัย เพชรเกษม 27

เมืองไทยแคปปิตอล
เพชรเกษม 27/1

วัดอ่างแก้ว

บริษัท สหมิตร
พัฒนาการพิมพ์...

White Line Eyebrows
by Thanchanok

3021

ศุภาลัย ลอฟท์
สาคร-ราชพฤกษ์

บ้านกลางเมือง
สาคร-ตากสิน

Beat Condo Bangwa
Interchange

คลองจวนเลี่ยน

3021

ปตท.สาคร-ราชพฤกษ์
(น้ำมัน+อวี)

ช่างแหลมบาร์เบอร์
ตัดผมชาย Chang...
ร้านทำผมบุรุษ

ถ. ราชพฤกษ์

ถ. ราชพฤกษ์

3021

way
ดย...

เทอดไทย

วัดโคนอน

ก.ป.ด 25 องค์การขนส่ง
มวลชนกรุงเทพฯ เขต 5

แอสปาย สาคร-ตากสิน
(ทิมเบอร์โซน)

บริษัท วาเน่ง จำกัด

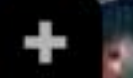

ค้นหาสถานที่สำคัญ

Beat Bangwa Interchange
Beat Condo Bangwa Interchange

ตำแหน่งแปลงที่ดิน

ขายผลิตภัณฑ์เสริม
อาหารหอมเส็ง
Health and beauty shop

หาก: มิ่งขวัญ ศรีมังกอ

ร้านขายอะไหล่จักร
Temporarily closed

ระยะรวม 265.10 เมตร

81.27 เมตร
69.23 เมตร

56.80 เมตร

ระยะรวม 241.34 เมตร
59.93 เมตร
55.56 เมตร

59.52 เมตร
66.33 เมตร

