

ข้อมูลที่ดิน

298 ไร่ 3 งาน 1 ตารางวา

ตำแหน่งที่ตั้ง

ถนนสายนครสวรรค์-พิษณุโลก(117) ตำบลมหาโพธิ อำเภอกำแพงแก้ว จังหวัดนครสวรรค์ 60230

ละติจูด 15.827289

ลองจิจูด 100.120837

15°49'38.2"N 100°07'15.0"E

ลิงก์ Google Map

<https://maps.app.goo.gl/MLNMmevyW1RBM1xTA>

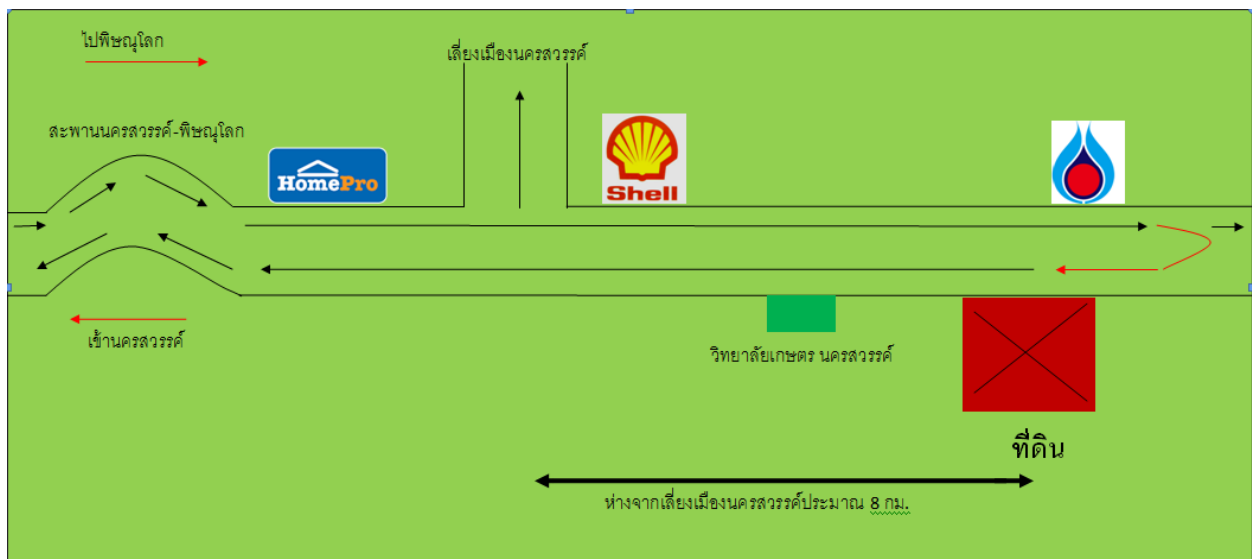

ผู้เสนอขาย

นางณฤมณ สุเมธโชติเมธา

เบอร์โทร

088-1199414

ข้อมูลที่ดิน 298 ไร่ 3 งาน 1 ตารางวา

ตำแหน่งที่ตั้ง

ถนนสายนครสวรรค์-พิษณุโลก(117) ตำบลมหาโพธิ อำเภอกำแพงแก้ว จังหวัดนครสวรรค์ 60230

ราคา 3,000 บาท ต่อ ตารางวา

120,000 บาท ต่อ ไร่

รวมเป็นเงิน 358,503,000 บาท

กรรมสิทธิ์ที่ดิน 1. นายชาญยุทธ สุเมธโชติเมธา

2. นางณฤมณ สุเมธโชติเมธา

3. นางสาวนาตยา สุเมธโชติเมธา

โฉนด รวม 4 แปลง

1. เลขโฉนดที่ดิน 7516 หน้าสำรวจ 1060 เลขที่ดิน 1

ระวาง 5040 IV 2048-00 (4000)

เนื้อที่ 100 ไร่ 0 งาน 0.0 ตารางวา

ค่าพิกัดแปลง [15.82726867,100.12406378](#)

2. เลขโฉนดที่ดิน 8096 หน้าสำรวจ 1065 เลขที่ดิน 11

ระวาง 5040 IV 2048-00 (4000)

เนื้อที่ 115 ไร่ 3 งาน 74.0 ตารางวา

ค่าพิกัดแปลง [15.82755326,100.12948563](#)

3. เลขโฉนดที่ดิน 23490 หน้าสำรวจ 1063 เลขที่ดิน 3

ระวาง 5040 IV 2048-00 (4000)

เนื้อที่ 5 ไร่ 3 งาน 0.0 ตารางวา

ค่าพิกัดแปลง [15.82870864,100.12420161](#)

4. เลขโฉนดที่ดิน 23489 หน้าสำรวจ 1062 เลขที่ดิน 245

ระวาง 5040 IV 2048-00 (4000)

เนื้อที่ 77 ไร่ 0 งาน 27.0 ตารางวา

ค่าพิกัดแปลง [15.83019321,100.12382102](#)

รูปโฉม

1. เลขโฉมที่ดิน 7516 หน้าสำรวจ 1060 เลขที่ดิน 1

ระวาง 5040 IV 2048-00 (4000)

เนื้อที่ 100 ไร่ 0 งาน 0.0 ตารางวา

ค่าพิคัดแปลง 15.82726867,100.12406378

(น.ล. ๔ จ.)

ตำแหน่งที่ดิน
 ระวาง 5040 IV 2048, 2050
 เลขที่ดิน ๑
 หน้าสำรวจ ๑๐๖๐
 ตำบล มหาโพธิ์

โฉนดที่ดิน
 เลขที่ ๒๕๑๖
 เล่ม ๑๖ หน้า ๑๖
 อำเภอ แกะเลี้ยว
 จังหวัด นครสวรรค์

โฉนดที่ดิน
 เป็นหนังสือสำคัญแสดงกรรมสิทธิ์
 ออกโดยอาศัยอำนาจตามประมวลกฎหมายที่ดิน

ให้แก่ ๑. นายชาญยุทธ สุเมธโชติเมธา สัญชาติ ไทย อายุบ้านเลขที่ ๓๓๓๓/๑๕ หมู่ที่ ๑
 ถนน ประชานันต์ ๑๐๐ เมตร ถนนดินลาด ถนน ตำบล หวังสองห้อง อำเภอ หลีกสี จังหวัด กรุงเทพมหานคร
 ๒. นางณภณ สุเมธโชติเมธา
 ๓. นางสาวนาคยา สุเมธโชติเมธา

ที่ดินแปลงนี้มีเนื้อที่ประมาณ ๑๘๒ ไร่ ๓ งาน ๒๗ ตารางวา
 (หนึ่งร้อยแปดสิบสองไร่สามงานยี่สิบเจ็ดตารางวา)
 มาตราส่วนในระวาง ๑: ๔๐๐๐ **รูปแผนที่** มาตราส่วน ๑: ๘๐๐๐

ออก / ณ วันที่ สิบเก้า เดือน กุมภาพันธ์ พุทธศักราช สองพันห้าร้อยห้าสิบเก้า

โฉนดที่ดินฉบับนี้รวมจากโฉนดที่ดินเดิม คือ
 โฉนดที่ดินเลขที่ ๒๕๑๖ เล่ม ๑๖ หน้า ๑๖
 ตำบล... อำเภอ... จังหวัดนครสวรรค์

นายปรีดี พนมยงค์
 นายสุชาติ สวัสดิ์ศรี
 นายสุชาติ สวัสดิ์ศรี
 นายสุชาติ สวัสดิ์ศรี

(นายปรีดี พนมยงค์)
 นายสุชาติ สวัสดิ์ศรี
 นายสุชาติ สวัสดิ์ศรี
 นายสุชาติ สวัสดิ์ศรี

433160

(นายปรีดี พนมยงค์)
 นายสุชาติ สวัสดิ์ศรี
 นายสุชาติ สวัสดิ์ศรี
 นายสุชาติ สวัสดิ์ศรี

สารบัญจดทะเบียน

โฉนดที่ดินเลขที่ ๓๑๒ อำเภอ เกษมไชย

วันเดือนปี จดทะเบียน	ประเภท การ จดทะเบียน	ผู้ให้สัญญา	ผู้รับสัญญา	เนื้อที่ ตามสัญญา			เนื้อที่ คงเหลือ			รวม วาง เลขที่ โฉนด ใหม่	เจ้าพนักงาน ที่ดิน ลง นาม ประจำ พื้นที่
				ไร่	งาน	ตารางวา	ไร่	งาน	ตารางวา		
วันที่ ๑๘ กรกฎาคม พ.ศ. ๒๕๕๕	แบ่งแยก โฉนดเดิม	๑. นายชาญบุษย์ สุเมธ ใจดีเมธา	๑. นายชาญบุษย์ สุเมธ ใจดีเมธา	๑๕	-	๒๕	๑๖	๓	-	๑๖๓	(นายชาญบุษย์ สุเมธ ใจดีเมธา)
		๒. นางฉวีมา สุเมธ ใจดีเมธา	๒. นางฉวีมา สุเมธ ใจดีเมธา							๑๖๓	(นางฉวีมา สุเมธ ใจดีเมธา)
		๓. นางสาวนภชยา สุเมธ ใจดีเมธา	๓. นางสาวนภชยา สุเมธ ใจดีเมธา	๑	๓	-	๑๐๐	-	-	๑๖๓	(นางสาวนภชยา สุเมธ ใจดีเมธา)
วันที่ 29 มิถุนายน พ.ศ. 2560	จำนวนรวม สี่โฉนด	1. นายชาญบุษย์ สุเมธ ใจดีเมธา 2. นางฉวีมา สุเมธ ใจดีเมธา 3. นางสาวนภชยา สุเมธ ใจดีเมธา	ธนาคารออมสิน ผู้รับจำนอง	100	-	-	-	-	-	-	(นายชาญบุษย์ สุเมธ ใจดีเมธา)
วันที่ 24 กรกฎาคม พ.ศ. 2561	จำนวนจำกัด สองรวม สี่โฉนด	1. นายชาญบุษย์ สุเมธ ใจดีเมธา 2. นางฉวีมา สุเมธ ใจดีเมธา 3. นางสาวนภชยา สุเมธ ใจดีเมธา	ธนาคารออมสิน ผู้รับจำนอง	100	-	-	-	-	-	-	(นายชาญบุษย์ สุเมธ ใจดีเมธา)
วันที่ 24 กรกฎาคม พ.ศ. 2561	จำนวนจำกัด สามรวม สี่โฉนด	1. นายชาญบุษย์ สุเมธ ใจดีเมธา 2. นางฉวีมา สุเมธ ใจดีเมธา 3. นางสาวนภชยา สุเมธ ใจดีเมธา	ธนาคารออมสิน ผู้รับจำนอง	100	-	-	-	-	-	-	(นายชาญบุษย์ สุเมธ ใจดีเมธา)
วันที่ 24 กรกฎาคม พ.ศ. 2561	จำนวนจำกัด สี่รวม สี่โฉนด	1. นายชาญบุษย์ สุเมธ ใจดีเมธา 2. นางฉวีมา สุเมธ ใจดีเมธา 3. นางสาวนภชยา สุเมธ ใจดีเมธา	ธนาคารออมสิน ผู้รับจำนอง	100	-	-	-	-	-	-	(นายชาญบุษย์ สุเมธ ใจดีเมธา)

มีใบต่อโฉนดที่.....

2. เลขโฉนดที่ดิน 8096 หน้าสำรวจ 1065 เลขที่ดิน 11

ระวาง 5040 IV 2048-00 (4000)

เนื้อที่ 115 ไร่ 3 งาน 74.0 ตารางวา

คำพิกัดแปลง 15.82755326,100.12948563

(น.ส.ร.จ)

ตำแหน่งที่ดิน
 ระวาง 5040 IV 2048,2050
 เลขที่ดิน ๑๑
 หน้าสำรวจ ๑๐๖๕
 ตำบล มหาโพธิ์
 อ.นายชาญยุทธ สุเมธโชติเมธา
 อ.นางฉอุณณ สุเมธโชติเมธา

โฉนดที่ดิน
 เลขที่ ๘๐๘๖
 เล่ม ๘๑ หน้า ๘๖
 อำเภอ เก้าเลี้ยว
 จังหวัด นครสวรรค์

โฉนดที่ดิน
 เป็นหนังสือสำคัญแสดงกรรมสิทธิ์
 ออกโดยอาศัยอำนาจตามประมวลกฎหมายที่ดิน

ให้แก่ **๓.นางสาวนิตยา สุเมธโชติเมธา** สัญชาติ ไทย อายุ **๓๓๓/๑๕** ปี
 ภรรยา **ประจักษ์ ๑๐** ตำบล **ทุ่งสองห้อง** อำเภอ **หลักสี่** จังหวัด **กรุงเทพมหานคร**
 ที่ดินแปลงโฉนดประมาณ **๑๑๕** ไร่ **๓** งาน **๗๔** ตารางวา
 (หนังสือสันนิษฐานว่าไว้สามงานเจ็ดสิบสี่ตารางวา)
 มาตรการในระวาง **๑.๔๐๐๐** **รูปแผนที่** มาตรการ **๑.๔๐๐๐**

ออก ณ วันที่ **สิบเก้า** เดือน **มิถุนายน** พุทธศักราช **สองพันห้าร้อยห้าสิบหก**

(ลายเซ็น)
 นายสุวิวัฒน์ พิเศษ
 นายสุวิวัฒน์ พิเศษ
 นายสุวิวัฒน์ พิเศษ

๑๑ 178810

(ลายเซ็น)
 นายสุวิวัฒน์ พิเศษ
 นายสุวิวัฒน์ พิเศษ
 นายสุวิวัฒน์ พิเศษ

- 5 ส.ก. 25๖๖



สารบัญชีทะเบียน

โฉนดที่ดินเลขที่

8296

อำเภอ.....

เกาะลันตา

จดทะเบียน วัน เดือน ปี	ประเภท การ จดทะเบียน	ผู้ให้สัญญา	ผู้รับสัญญา	เนื้อที่ดิน ตามสัญญา			เนื้อที่ดิน คงเหลือ			วาง เลขที่ดิน โฉนดที่ดิน ใหม่	เจ้าพนักงานที่ดิน ลงลายมือชื่อ ประจำตัว
				ไร่	งาน	ตาราง วา	ไร่	งาน	ตาราง วา		
วันที่ 29 มิถุนายน พ.ศ.2560	จำนวนรวม สี่โฉนด	1. นายชายบุญท สุเมธโชติเมธา 2. นางณฤมล สุเมธโชติเมธา 3. นางสาวนาคยา สุเมธโชติเมธา	ธนาคารออมสิน ผู้รับจำนอง	115	3	74	-	-	-		
วันที่ 24 กรกฎาคม พ.ศ.2561	จำนวนสำคัญ สองรวม สี่โฉนด	1. นายชายบุญท สุเมธโชติเมธา 2. นางณฤมล สุเมธโชติเมธา 3. นางสาวนาคยา สุเมธโชติเมธา	ธนาคารออมสิน ผู้รับจำนอง	115	3	74	-	-	-		
วันที่ 24 กรกฎาคม พ.ศ.2561	จำนวนสำคัญ สามรวม สี่โฉนด	1. นายชายบุญท สุเมธโชติเมธา 2. นางณฤมล สุเมธโชติเมธา 3. นางสาวนาคยา สุเมธโชติเมธา	ธนาคารออมสิน ผู้รับจำนอง	115	3	74	-	-	-		
วันที่ 24 กรกฎาคม พ.ศ.2561	จำนวนสำคัญ สี่รวม สี่โฉนด	1. นายชายบุญท สุเมธโชติเมธา 2. นางณฤมล สุเมธโชติเมธา 3. นางสาวนาคยา สุเมธโชติเมธา	ธนาคารออมสิน ผู้รับจำนอง	115	3	74	-	-	-		

มีใบต่อแผ่นที่.....

3. เลขโฉนดที่ดิน 23490 หน้าสำรวจ 1063 เลขที่ดิน 3

ระวาง 5040 IV 2048-00 (4000)

เนื้อที่ 5 ไร่ 3 งาน 0.0 ตารางวา

คำพิกัดแปลง 15.82870864,100.12420161

(น ล ๔ จ)

ตาแหน่งที่ดิน
ระวาง 5040 IV 2048
เลขที่ดิน ๓
หน้าสำรวจ- ๑๐๖๓
ตำบล มหาโพธิ์

โฉนดที่ดิน
เลขที่ ๒๓๔๕๐
เล่ม ๒๓๕ หน้า ๕๐
อำเภอ เก้าเลี้ยว
จังหวัด นครสวรรค์

โฉนดที่ดิน
เป็นหนังสือสำคัญแสดงกรรมสิทธิ์
ออกโดยอาศัยอำนาจตามประมวลกฎหมายที่ดิน

ให้แก ๑. นายชาญยุทธ สุมธโชติเมธา สัญชาติ ไทย อยู่บ้านเลขที่ ๓๓๓๗/๑๕ หมู่ ๓
ถนน ประชาชื่น๑๐(น.การเดินขีตีสถาปน ตำบล หุ่งสองห้อง อำเภอ หลักสี่ จังหวัด กรุงเทพมหานคร
ชื่อย ๑๐๐(น.การเดินขีตีสถาปน ตำบล หุ่งสองห้อง อำเภอ หลักสี่ จังหวัด กรุงเทพมหานคร
ที่ดินแปลงนอกรัปรมาณ ๕ ไร่ ๓ งาน ๐.๐ ตารางวา
(ทำไว้สามงาน)
มาตราส่วนในระวาง ๑:๔๐๐๐ **รูปแผนที่** มาตราส่วน ๑:๘๐๐๐

๒. นางณภมณ สุมธโชติเมธา
๓. นางสาวนาคยา สุมธโชติเมธา

ออก ณ วันที่ สิบเก้า เดือน เดือน กุมภาพันธ์ พุทธศักราช สองพันห้าร้อยห้าสิบเก้า

(นางสาวมาทิลดา ออแก้ว) ผู้เขียน
(นายอัครวิทย์ อัครวิทย์) ผู้ร่าง
ผู้ตรวจ

19 9 ก.พ. 2559

433162

(นายมงคล อภินันท์) ผู้เขียนแผนก
(นางจิรภรณี วิจิตร) ผู้ตรวจแผนก
(นายวิฑิต ขนบทอง) ทรนการ

สารบัญจดทะเบียน

โฉนดที่ดินเลขที่ 23490 อำเภอ เก่าเจีย

จดทะเบียน วัน เดือน ปี	ประเภท การ จดทะเบียน	ผู้ให้สัญญา	ผู้รับสัญญา	เนื้อที่ ตามสัญญา			เนื้อที่ คงเหลือ			รวม เลขที่ โฉนดที่ดิน ใหม่	เจ้าพนักงานที่ดิน ลงลายมือชื่อ ประจำตำบล
				ไร่	งาน	ตารางวา	ไร่	งาน	ตารางวา		
วันที่ 29 มิถุนายน พ.ศ.2560	จำนองรวม สี่โฉนด	1. นายชวบุญ สุเมธโชติเมธา 2. นางฉฉฉ สุเมธโชติเมธา 3. นางสาวนาคยา สุเมธโชติเมธา	ธนาคารออมสิน ผู้รับจำนอง	5	3	-	-	-	-	-	
วันที่ 24 กรกฎาคม พ.ศ.2561	จำนองจำกัด สองรวม สี่โฉนด	1. นายชวบุญ สุเมธโชติเมธา 2. นางฉฉฉ สุเมธโชติเมธา 3. นางสาวนาคยา สุเมธโชติเมธา	ธนาคารออมสิน ผู้รับจำนอง	5	3	-	-	-	-	-	
วันที่ 24 กรกฎาคม พ.ศ.2561	จำนองจำกัด สามรวม สี่โฉนด	1. นายชวบุญ สุเมธโชติเมธา 2. นางฉฉฉ สุเมธโชติเมธา 3. นางสาวนาคยา สุเมธโชติเมธา	ธนาคารออมสิน ผู้รับจำนอง	5	3	-	-	-	-	-	
วันที่ 24 กรกฎาคม พ.ศ.2561	จำนองจำกัด สี่รวม สี่โฉนด	1. นายชวบุญ สุเมธโชติเมธา 2. นางฉฉฉ สุเมธโชติเมธา 3. นางสาวนาคยา สุเมธโชติเมธา	ธนาคารออมสิน ผู้รับจำนอง	5	3	-	-	-	-	-	

มีใบต่อแผ่นที่.....

4. เลขโฉนดที่ดิน 23489 หน้าสำรวจ 1062 เลขที่ดิน 245

ระวาง 5040 IV 2048-00 (4000)

เนื้อที่ 77 ไร่ 0 งาน 27.0 ตารางวา

คำพิกัดแปลง 15.83019321,100.12382102

(น.ส. ๔ จ)

ตำแหน่งที่ดิน
 ระวาง 5040 IV 2050, 2048
 เลขที่ดิน ๒๔๕
 หน้าสำรวจ ๑๐๖๒
 ตำบล มหาโพธิ์

โฉนดที่ดิน
 เลขที่ ๒๓๔๘๕
 เล่ม ๒๓๕ หน้า ๘๘
 อำเภอ เก้าเลี้ยว
 จังหวัด นครสวรรค์

โฉนดที่ดิน
 เป็นหนังสือสำคัญแสดงกรรมสิทธิ์
 ออกโดยอาศัยอำนาจตามประมวลกฎหมายที่ดิน

ให้แก่ ๓. นายชาญยุทธ สุเมธโชติเมธา สัญชาติ ไทย อยู่บ้านเลขที่ ๓๓๓/๑๕ หมู่ที่ ๓
 ถนน ประชาชื่น๑๐(น.การเดินขีตีสถา) ตำบล หวังสองห้อง อำเภอ หลักสี่ จังหวัด กรุงเทพมหานคร
 ที่ดินแปลงโฉนดเลขที่ประมาณ ๕๗ ไร่ งาน ๒๗ ตารางวา
 (เจ็ดสิบเจ็ดไร่เจ็ดสิบเจ็ดตารางวา)
 มาตราส่วนในระวาง ๑) ๔๐๐๐ **รูปแผนที่** มาตราส่วน ๑) ๘๐๐๐

๒. นางณกมล สุเมธโชติเมธา
 ๓. นางสาวนาคยา สุเมธโชติเมธา

ออก ณ วันที่ สิบเก้า เดือน เดือน พุทธศักราช สองพันห้าร้อยห้าสิบเก้า

(นายวิชาญ วัฒนวิทย์)
 เจ้าพนักงานที่ดิน

433161

(นายนิพนธ์ ขมทอง)
 หัวหน้าการ

สารบัญจดทะเบียน

โฉนดที่ดินเลขที่

23489

อำเภอ เกษแก้ว

จดทะเบียน เดือน ปี	ประเภท การ จดทะเบียน	ผู้ให้สัญญา	ผู้รับสัญญา	เนื้อที่ดิน ตามสัญญา			เนื้อที่ดิน คงเหลือ			วาง เลขที่ดิน โฉนดที่ดิน ใหม่	เจ้าพนักงานที่ดิน ลงลายมือชื่อ ประจำตัว
				ไร่	งาน	ตาราง วา	ไร่	งาน	ตาราง วา		
วันที่ 29 มิถุนายน พ.ศ.2560	จำนวนรวม สี่โฉนด	1.นายชาตบุษย สุเมธโชติเมธา 2.นางณภม สุเมธโชติเมธา 3.นางสาวนภยา สุเมธโชติเมธา	ธนาคารออมสิน ผู้รับจำนอง	77	-	27	-	-	-		
วันที่ 24 กรกฎาคม พ.ศ.2561	จำนวนจำกัด สองรวม สี่โฉนด	1.นายชาตบุษย สุเมธโชติเมธา 2.นางณภม สุเมธโชติเมธา 3.นางสาวนภยา สุเมธโชติเมธา	ธนาคารออมสิน ผู้รับจำนอง	77	-	27	-	-	-	(นายชาตบุษย สุเมธโชติเมธา)	
วันที่ 24 กรกฎาคม พ.ศ.2561	จำนวนจำกัด สามรวม สี่โฉนด	1.นายชาตบุษย สุเมธโชติเมธา 2.นางณภม สุเมธโชติเมธา 3.นางสาวนภยา สุเมธโชติเมธา	ธนาคารออมสิน ผู้รับจำนอง	77	-	27	-	-	-	(นายชาตบุษย สุเมธโชติเมธา)	
วันที่ 24 กรกฎาคม พ.ศ.2561	จำนวนจำกัด สี่รวม สี่โฉนด	1.นายชาตบุษย สุเมธโชติเมธา 2.นางณภม สุเมธโชติเมธา 3.นางสาวนภยา สุเมธโชติเมธา	ธนาคารออมสิน ผู้รับจำนอง	77	-	27	-	-	-	(นายชาตบุษย สุเมธโชติเมธา)	

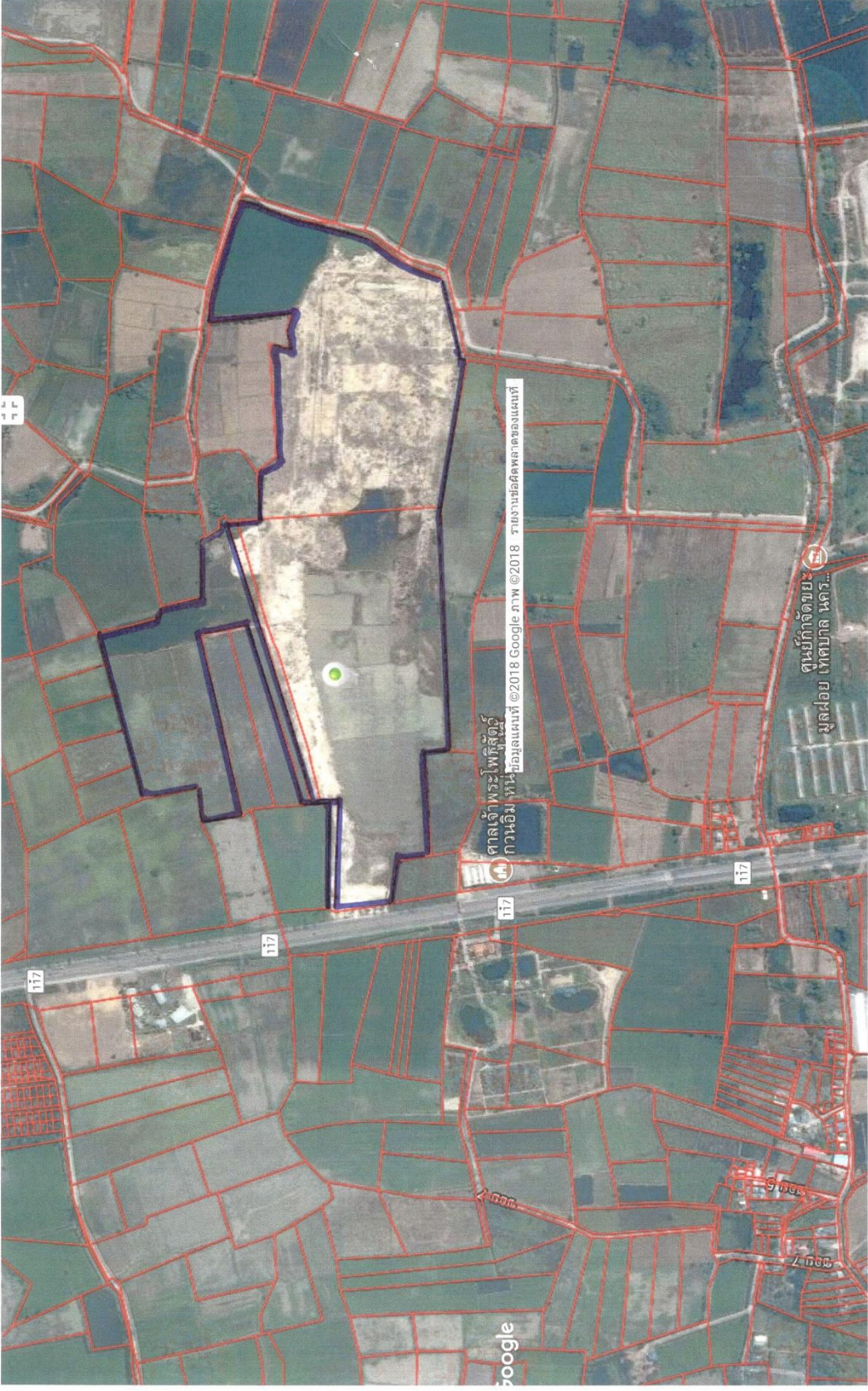

รูปภาพ

ที่ดินถมแล้ว เกือบเต็มพื้นที่

ด้านหน้าติดถนนทางหลวงแผ่นดิน นครสวรรค์พิษณุโลก 117



ด้านหลังที่ ติดถนนทางสาธารณะ มีสระน้ำขนาด 20 ไร่ ความลึก 20 เมตร



มีเสาไฟฟ้าแรงสูงตั้งอยู่ด้านข้าง ก่อนทางเข้าที่ดิน

ที่ดินถมแล้ว เกือบเต็มพื้นที่



