

แยกจากโฉนด ๕๖๓๓ 1889-112

หน้าสำรวจ ๓๐๕
ตำบล ประเวศ (คลองประเวศฝั่งใต้) (พ.ศ. ๕๖๓)
อำเภอ ประเวศ (ทุ่งใหญ่)



กรมที่ดิน กระทรวงมหาดไทย
กรมที่ดิน กระทรวงมหาดไทย กรมที่ดิน กระทรวงมหาดไทย กรมที่ดิน กระทรวงมหาดไทย
กรมที่ดิน กระทรวงมหาดไทย กรมที่ดิน กระทรวงมหาดไทย กรมที่ดิน กระทรวงมหาดไทย กรมที่ดิน กระทรวงมหาดไทย

ตำแหน่งที่ดิน
รวาง 5136/11 ๕๖1๘-6, 10
เลขที่ดิน ๒๕๕๑
หน้าสำรวจ ๓๐๕๓ ๑๕๖๓๗
ตำบล ประเวศ

โฉนดที่ดิน
เลขที่ ๓๗๖๔๓
เล่ม ๑๗๕ หน้า ๕๓
อำเภอ ประเวศ
จังหวัด กรุงเทพมหานคร

โฉนดที่ดิน
เป็นหนังสือสำคัญแสดงกรรมสิทธิ์
จกที่ดินอาศัยอำนาจตามประมวลกฎหมายที่ดิน

ให้แก่ อัครราชบัณฑิตยสถาน ศิลาจารึก สังขจีย์ วัด อยู่บ้านเลขที่ ๓๗๖๔๓ หมู่ที่ ๒
ถนน _____ ตำบล หลักสาร อำเภอ ประเวศ จังหวัด กรุงเทพมหานคร
ชื่อ _____

ที่ดินแปลงนี้มีเนื้อประมาณ ๕ ไร่ ๖ งาน ๑๗ ตารางวา
(สี่ไร่หนึ่งกรวมสี่สิบเจ็ดตารางวา)

มาตราส่วนในรวาง ๑:๑๐๐๐ **รูปแผนที่** มาตราส่วน ๑:๕๐๐๐

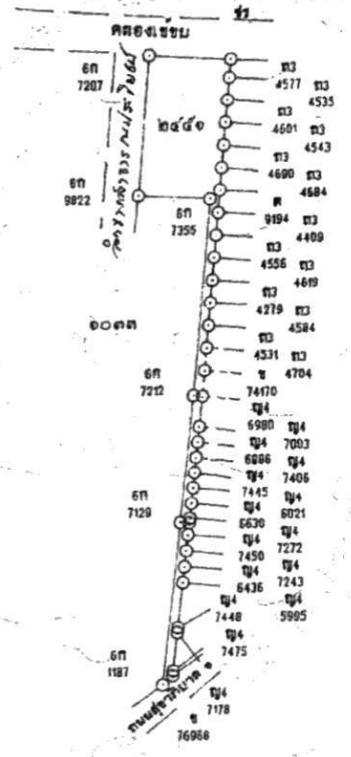

- ๒๐๐๔
- ๒๐๒๐
- ๒๐๐๕
- ๒๐๑๔
- ๒๐๐๗
- ๒๐๐๖
- ๒๐๑๕
- ๒๐๑๐
- ๒๐๑๔
- ๒๐๑๓
- ๒๐๑๒
- ๒๐๑๑
- ๒๐๑๐
- ๒๐๒๕
- ๒๐๒๔
- ๒๐๒๓
- ๒๐๒๒
- ๒๐๒๑
- ๒๐๒๐
- ๒๐๒๕
- ๒๐๒๔
- ๒๐๒๓
- ๒๐๒๒
- ๒๐๒๑
- ๒๐๒๐
- ๒๐๒๕
- ๒๐๒๔
- ๒๐๒๓
- ๒๐๒๒
- ๒๐๒๑
- ๒๐๒๐
- ๒๐๒๕

ออก ณ วันที่ ยี่สิบสอง เดือน เดือน พุทธศักราช _____ พุทธศักราช _____ สองพันห้าร้อยสี่สิบเจ็ด

(นายประทีป บัวงาม)
เจ้าพนักงานที่ดิน

นาย _____ (นายบุญรัตน์ เสนอกฤษ)
55 (น.ส. ๕๖๓๓ กฏหมายการกรม)
นาย _____
นาย _____

๔๑) 427578

นาย _____ (นางจาวรัตน์ ภัคคิมิณี)
นาย _____ (นางจาวรัตน์ ภัคคิมิณี)
นาย _____

20 ต.ค. 254๗

ฉบับนี้สำนักงานที่ดิน ห้าม ออก

