

แขวงตลิ่งชัน
เขตตลิ่งชัน
กรุงเทพมหานคร

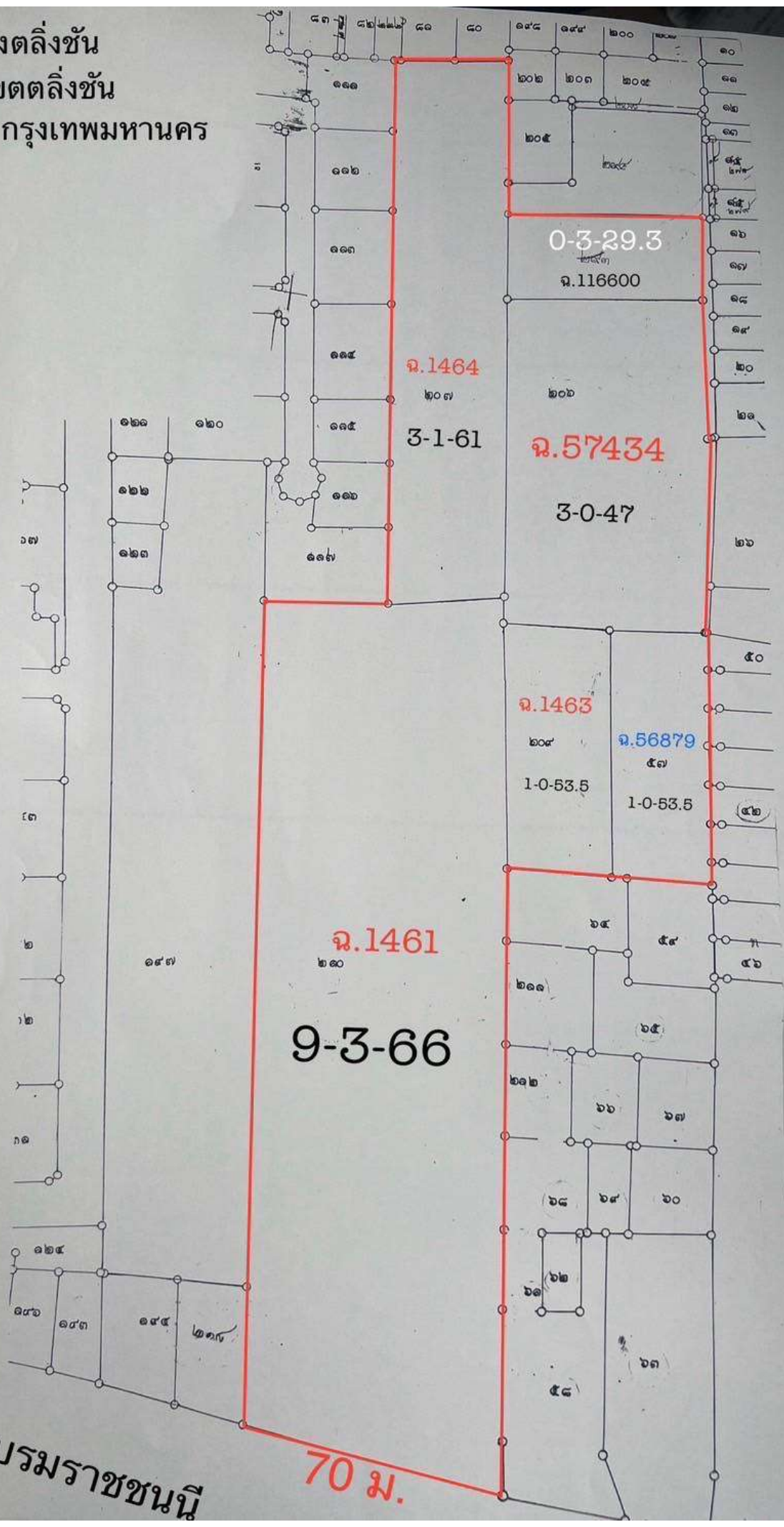

ถนนบรมราชชนนี

70 ม.



57434-1/2 น.ส.๕๖

ตำแหน่งที่ดิน

เลขที่ ๕๖/๒๕๖๓-๕
เลขที่ดิน ๓๐๖/๕
หน้าสำรวจ ๕๖๓๓
ตำบลนาหว้า (เดิม)

โฉนดที่ดิน

เลขที่ ๕๖๓๕
เดิม ๕๖๕ หน้า.๓๕
อำเภอ ศีขิรินทร์
จังหวัดกาญจนบุรี

โฉนดที่ดิน

เป็นหนังสือสำคัญแสดงกรรมสิทธิ์
อภิลักษณ์อำเภอดอนเจดีย์

ให้แก่ [redacted] สัญชาติ ไทย ร้อยบ้านเลขที่ [redacted] หมู่ที่ ๓
ถนน ตำบล ฉิมพลี อำเภอ ศีขิรินทร์ จังหวัดกาญจนบุรี
หรือ ตำบล ฉิมพลี อำเภอ ศีขิรินทร์ จังหวัดกาญจนบุรี
ที่ดินแปลงเนื้อที่ประมาณ ๓ ไร่ งาน ๕๕ ตารางวา

มาตรการส่วนในราคา ๑. ๕๐๐๐ ๐๐๐๐ รูปร้อย

มาตรการส่วน ๑. ๒๐๐๐

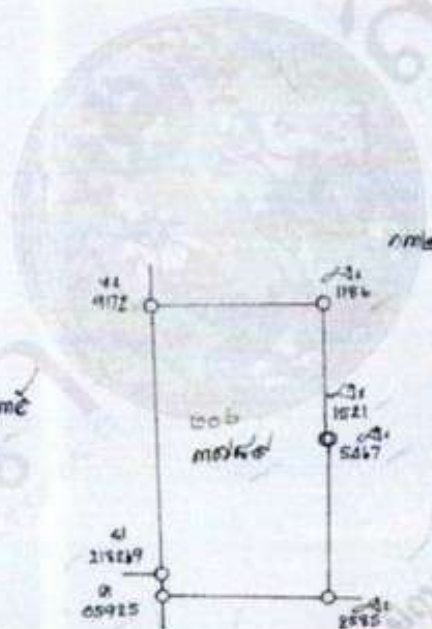

ออก ณ วันที่ ๒๖ เดือน มิถุนายน พุทธศักราช ๒๕๖๓

(นายสุรชัย สอนะ) เจ้าพนักงานที่ดิน

๒๖ มิถุนายน ๒๕๖๓
(นายสุรชัย สอนะ) เจ้าพนักงานที่ดิน

๓๓๒ ๕๘๙๒๘

(นายสุรชัย สอนะ)

(นายสุรชัย สอนะ) เจ้าพนักงานที่ดิน
๒๕ มิถุนายน ๒๕๖๓
(นายสุรชัย สอนะ) เจ้าพนักงานที่ดิน

ฉบับที่ ๒๕๖๓



56879-1/2 (นส.๕๖)

ตำแหน่งที่ดิน

โฉนดที่ดิน 5036115660-1
เลขที่ดิน ๓๕๐๓ ๕๗
หน้าสำรวจ ๕๗๑๐๘
ตำบล บ.น.พ.ม. (เขต กทม.)

โฉนดที่ดิน

เลขที่ ๕๖๕๗๗
เล่ม ๕๖๔ หน้า ๓๔
อำเภอ ดอนเมือง
จังหวัด กรุงเทพมหานคร

โฉนดที่ดิน

เป็นหนังสือสำคัญแสดงกรรมสิทธิ์
ออกโดยอาศัยอำนาจตามประมวลกฎหมายที่ดิน

ให้แก่ [redacted] สัญชาติ ไทย ซอยเลขที่ [redacted] หมู่ที่ [redacted]
ถนน [redacted]
ซอย [redacted] ตำบล ดอนเมือง อำเภอ ดอนเมือง จังหวัด กรุงเทพมหานคร

ที่ดินแปลงนอกประมาณ ๑ ไร่ ๒ งาน ๕๓ ๕ ตารางวา

มาตราส่วนในระนาบ ๑:๕๐๐๐ ๑๐๐๐ รูปแผนที่ มาตราส่วน ๑:๑๐๐๐

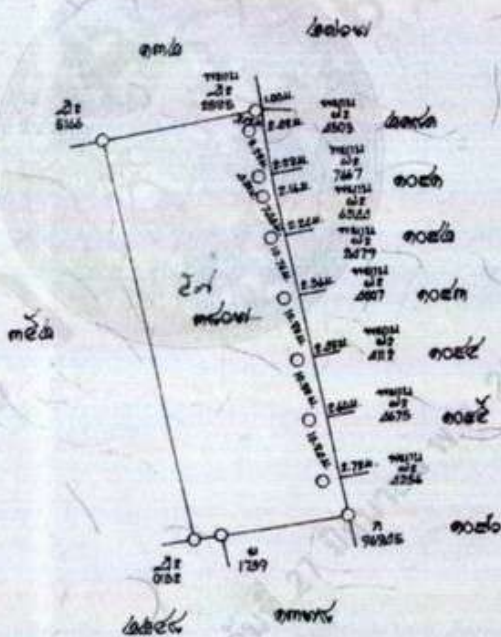

ออก ณ วันที่ ๕ มิถุนายน พุทธศักราช ๒๕๖๓ โดยนาย [redacted] รองเลขาธิการที่ดิน

[Signature]
เลขาธิการที่ดิน

ฉบับสำนักงานที่ดิน ห้ามออก

ท. - ๕๖๘๗๙-๑/๒ ๒๕๖๓
(นางสาว [redacted]) ผู้เขียน
[Signature] (นาย [redacted]) ผู้ตรวจ
052 ๓๐ ๓-๓-๓๘ ผู้ตรวจ
พิจารณาว่าถูกต้อง และอนุมัติให้
ออกโฉนดที่ดิน
ท. - 149838
[Signature] (นาย [redacted])
นางธนิกา ถึงเจ้าพนักงานเขียน
๒๕ มิถุนายน ๒๕๖๓
(นางธนิกา) ผู้ตรวจ
๒๕ มิถุนายน ๒๕๖๓
(นาย [redacted]) ผู้ตรวจ
25 มิถุนายน ๒๕๖๓

สารบัญจดทะเบียน

56879-2/2

จดทะเบียน วัน เดือน ปี	ประเภท การ จดทะเบียน	ผู้ ลงทะเบียน	ผู้ รับสัญญา	นอก ตามสัญญา		นอก กำหนด		รวม เลขที่ จดทะเบียน ไทย	เจ้าพนักงาน หลายมอง ประกอบ
				วัน	เวลา	วัน	เวลา		
วันที่ ๑๑ พฤษภาคม พ.ศ. ๒๕๕๕	จดทะเบียน ตามคำสั่งหา ผู้ลงทะเบียน 15094/2742 ปี พ.ศ. ๕๕	[Redacted]	[Redacted]	๑	-	๕๓	๑๐	-	(นางสาว วิจิตร วัฒนคุณ)
วันที่ ๑๑ พฤษภาคม พ.ศ. ๒๕๕๕	จดทะเบียน	[Redacted]	[Redacted]	๑	-	๕๓	๑๐	-	(นางสาว วิจิตร วัฒนคุณ)
วันที่ ๑๑ พฤษภาคม พ.ศ. ๒๕๕๕	จดทะเบียน	[Redacted]	[Redacted]	๑	-	๕๓	๑๐	-	(นางสาว วิจิตร วัฒนคุณ)
วันที่ 20 ตุลาคม พ.ศ. ๒๕๕๕	ระงับจำนวน (ศาลชาย มิ่งคัมจำนวน) (ตามหนังสือ กรมมิ่งคัมคดี ที่ ขธ 0504(3)/021680 ลง.2 พ.ศ. ๒๕๕๕)	[Redacted]	[Redacted]	1	-	53	10	-	จ.ศ.ค. (จ.รณ วรรณ)
วันที่ 20 ตุลาคม พ.ศ. ๒๕๕๕	ขายตาม คำสั่งหา (ตามหนังสือกรมมิ่งคัมคดี ที่ ขธ 0504(3)/021680 ลง.2 พ.ศ. ๒๕๕๕)	[Redacted]	[Redacted]	1	-	53	10	-	จ.ศ.ค. (จ.รณ วรรณ)



ตำแหน่งที่ดิน

รวาง 5036 1 5422-4,5622-1

เลขที่ดิน ๒๐๐๓

หน้าสำรวจ ๗๑๐๔

ตำบล นิคมพัฒนา

โฉนดที่ดิน

เลขที่ ๑๑๖๖๐๐

เล่ม ๑๑๖๖ หน้า ๑๐๐

อำเภอ คลองขจร

จังหวัด กรุงเทพมหานคร

โฉนดที่ดิน

เป็นหนังสือสำคัญแสดงกรรมสิทธิ์

ออกโดยอาศัยอำนาจตามประมวลกฎหมายที่ดิน

ให้แก่ [redacted] สัญชาติ ไทย อยู่บ้านเลขที่ [redacted] หมู่ที่ [redacted]

ถนน [redacted] ตำบล นิคมพัฒนา อำเภอ คลองขจร จังหวัด กรุงเทพมหานคร

ที่ดินแปลงโฉนดที่ดิน [redacted] งาน ๒๐^๕ ตารางวา (สามงานยี่สิบเก้าเศษสามส่วนสิบตารางวา)

มาตราส่วนในร่าง ๑ : ๑๐๐๐

รูปแนบที่

มาตราส่วน ๑ : ๑๐๐๐

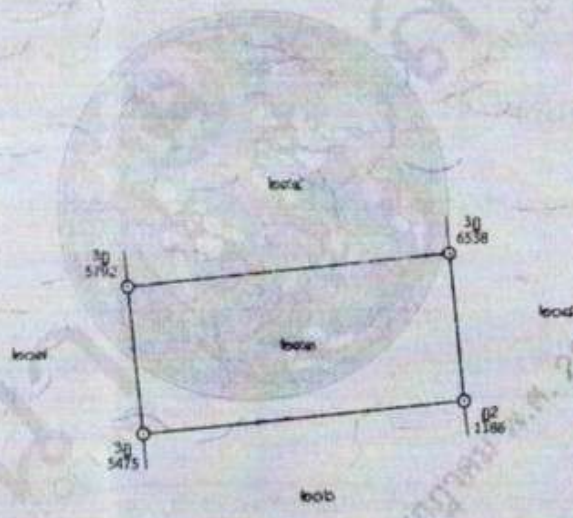

ออก ณ วันที่ สาม เดือน สิงหาคม พุทธศักราช สองพันห้าร้อยหกสิบสาม

(นายนิพัทธ์ นิติธรรม) เจ้าพนักงานที่ดิน

นายสมชาย บัวชม (นายคชกร บัวชม) ๒๕๑ ก.ค. ๒๕๖๓ (นายพัชรินทร์ ณัฐวิวัฒน์) ๒๕๑ ก.ค. ๒๕๖๓ (นายวิวัฒน์ นวกิ่ง) ๒๕๑ ก.ค. ๒๕๖๓

467957

นางสาวกัญญา ขอบสูง (นายพนมเศรษฐ์ นิรมิตรวรางกูร) ๑๖ มิ.ย. ๒๕๖๓ (นายประพันธ์ ธีระโคตร) ๑๗ มิ.ย. ๒๕๖๓

ฉบับสำนักงานที่ดิน ห้ามออก

Vertical text on the left margin containing registration details and dates.

Vertical text on the right margin containing registration details and dates.

วันที่ ๑๑ มีนาคม ๒๕๖๑
 ที่ ๑๑๑๑/๒๕๖๑
 เรื่อง อนุมัติ



วันที่ ๑๑ มีนาคม ๒๕๖๑
 ๑๑๑๑/๒๕๖๑

ใบอนุญาตทับนูน

1461-1/3

นายสมชาย ใจดี (นายสมชาย ใจดี) นายสมชาย ใจดี
 กรุงเทพมหานคร

ผู้มีอายุ ๕๐ ปี สัญชาติไทย
 เลขที่บัตรประชาชน ๑-๑๑๑๑-๑-๑๑๑๑-๑๑๑๑๑๑๑๑

เมือง กทม.
 แขวงเมือง กทม.

ได้รับใบอนุญาตจากนายผู้ตรวจการ

พระบาทสมเด็จพระวชิรเกล้าเจ้าอยู่หัว พระเจ้าแผ่นดินสยาม

โดยมีพระราชบัญญัติคุ้มครองสิทธิบัตรฉบับที่ ๑๖๖ พ.ร.บ. ลงวันที่ ๑๖ ตุลาคม ๒๕๖๑ ในเรื่องสิทธิบัตร
 เลขที่ ๑๖๖/๒๕๖๑

นายผู้ตรวจการ นายผู้ตรวจการ นายผู้ตรวจการ นายผู้ตรวจการ นายผู้ตรวจการ

นายผู้ตรวจการ นายผู้ตรวจการ นายผู้ตรวจการ นายผู้ตรวจการ นายผู้ตรวจการ

นายผู้ตรวจการ นายผู้ตรวจการ นายผู้ตรวจการ นายผู้ตรวจการ นายผู้ตรวจการ

นายผู้ตรวจการ นายผู้ตรวจการ นายผู้ตรวจการ นายผู้ตรวจการ นายผู้ตรวจการ

- | | | | | |
|---------------|-----|---------------|---------------|---------------|
| ที่คัดค้านออก | จาก | นายสมชาย ใจดี | นายสมชาย ใจดี | นายสมชาย ใจดี |
| ที่คัดค้านตก | จาก | นายสมชาย ใจดี | นายสมชาย ใจดี | นายสมชาย ใจดี |
| ที่คัดค้านขอ | จาก | นายสมชาย ใจดี | นายสมชาย ใจดี | นายสมชาย ใจดี |
| ที่คัดค้านได้ | จาก | นายสมชาย ใจดี | นายสมชาย ใจดี | นายสมชาย ใจดี |

ทรงพระกรุณาโปรดเกล้าฯ ให้ผู้รับพระราชทานพระบรมราชานุญาตถือสิทธิบัตรนี้ มีทั้งกรรมสิทธิ์และที่ครอบครองในกรรมสิทธิ์จะต้องประพฤติตามความในพระราชกำหนดกฎหมายสำหรับสิทธิบัตรซึ่งอยู่ในเวลานี้ แต่ที่ระไว้แก้ไขเปลี่ยนแปลง หรือตั้งขึ้นใหม่ในภายหลังไปนั้นทุกประการ
 ถ้าผู้ใดจะได้รับประโยชน์จากสิทธิบัตรนี้ด้วยประการใด ๆ มีทราซิชอง, ทำน้ำ, เซา, รับมรดก, ใช้น้ำ, ทำของลงกบเปลี่ยนแปลง, เป็นต้น ต้องนำเงินถนอมให้เจ้าพนักงานเก็บภาษีตามข้อบังคับแล้ว จึงจะนับว่ากรรมสิทธิ์อันชอบด้วยกฎหมาย เว้นแต่ถ้าเขาถือไม่เกิน ๓ ปีจึงไม่จำเป็นต้องแก้ทราซิชอง
 เพื่อให้เป็นหลักฐานแห่งหนังสือโฉนดนี้ เจ้าพนักงานผู้มีชื่อในหนังสือนี้ได้ลงชื่อและประทับตราตำแหน่งให้เป็นสำคัญแต่วันที่ ๑๑ มีนาคม ๒๕๖๑ ณ กรุงเทพมหานคร รัตนโกสินทร์ที่ ๑๑๑๑/๒๕๖๑



นายสมชาย ใจดี

๑๑

1461-2/3



การะบายแผนที่

19 ๑๑๓

พื้นที่	ประเภท	เจ้าของที่ดิน			ผู้รับที่ดิน		ที่ได้สัญญา		ที่ครอบครอง	
		(๑) ชื่อ (๒) ที่อยู่ (๓) สัญญา	(๑) ชื่อ (๒) ที่อยู่ (๓) สัญญา	(๑) ชื่อ (๒) ที่อยู่ (๓) สัญญา	(๑) ชื่อ (๒) ที่อยู่ (๓) สัญญา	ปี	วัน	ปี	วัน	
พื้นที่ ๑	ที่ดิน	นาย...	นาย...	นาย...	นาย...	๒	๑๑	๒	๑๑	
พื้นที่ ๒	ที่ดิน	นาย...	นาย...	นาย...	นาย...	๓	๑๒	๓	๑๒	
พื้นที่ ๓	ที่ดิน	นาย...	นาย...	นาย...	นาย...	๔	๑๓	๔	๑๓	
พื้นที่ ๔	ที่ดิน	นาย...	นาย...	นาย...	นาย...	๕	๑๔	๕	๑๔	
พื้นที่ ๕	ที่ดิน	นาย...	นาย...	นาย...	นาย...	๖	๑๕	๖	๑๕	
พื้นที่ ๖	ที่ดิน	นาย...	นาย...	นาย...	นาย...	๗	๑๖	๗	๑๖	
พื้นที่ ๗	ที่ดิน	นาย...	นาย...	นาย...	นาย...	๘	๑๗	๘	๑๗	
พื้นที่ ๘	ที่ดิน	นาย...	นาย...	นาย...	นาย...	๙	๑๘	๙	๑๘	
พื้นที่ ๙	ที่ดิน	นาย...	นาย...	นาย...	นาย...	๑๐	๑๙	๑๐	๑๙	
พื้นที่ ๑๐	ที่ดิน	นาย...	นาย...	นาย...	นาย...	๑๑	๒๐	๑๑	๒๐	

สารบัญแก้ไขพิมพ์ 146

ลำดับ	รายการแก้ไข	แก้ไขครั้งที่ 1		แก้ไขครั้งที่ 2		แก้ไขครั้งที่ 3		แก้ไขครั้งที่ 4		หมายเหตุ
		เลขที่	ชื่อ	เลขที่	ชื่อ	เลขที่	ชื่อ	เลขที่	ชื่อ	
1	แก้ไขหน้าปก	101	หน้าปก	102	หน้าปก	103	หน้าปก	104	หน้าปก	
2	แก้ไขหน้าสารบัญ	105	หน้าสารบัญ	106	หน้าสารบัญ	107	หน้าสารบัญ	108	หน้าสารบัญ	
3	แก้ไขหน้าคำนำ	109	หน้าคำนำ	110	หน้าคำนำ	111	หน้าคำนำ	112	หน้าคำนำ	
4	แก้ไขหน้าประวัติ	113	หน้าประวัติ	114	หน้าประวัติ	115	หน้าประวัติ	116	หน้าประวัติ	
5	แก้ไขหน้าสารบัญ	117	หน้าสารบัญ	118	หน้าสารบัญ	119	หน้าสารบัญ	120	หน้าสารบัญ	
6	แก้ไขหน้าคำนำ	121	หน้าคำนำ	122	หน้าคำนำ	123	หน้าคำนำ	124	หน้าคำนำ	
7	แก้ไขหน้าประวัติ	125	หน้าประวัติ	126	หน้าประวัติ	127	หน้าประวัติ	128	หน้าประวัติ	
8	แก้ไขหน้าสารบัญ	129	หน้าสารบัญ	130	หน้าสารบัญ	131	หน้าสารบัญ	132	หน้าสารบัญ	
9	แก้ไขหน้าคำนำ	133	หน้าคำนำ	134	หน้าคำนำ	135	หน้าคำนำ	136	หน้าคำนำ	
10	แก้ไขหน้าประวัติ	137	หน้าประวัติ	138	หน้าประวัติ	139	หน้าประวัติ	140	หน้าประวัติ	

[Handwritten signature]
 วันที่ 14/6/2558

[Handwritten mark]

[Handwritten mark]

[Handwritten mark]

Handwritten header text, possibly a title or date.

146A-3/4

Main body of handwritten text, organized in a grid-like structure with multiple columns and rows.

Handwritten text on the left margin.

Handwritten text on the left margin.

Handwritten text on the left margin.

Handwritten text on the left margin.



Handwritten text or a signature located below the circular stamp.

ที่ดิน...
...
...

โฉนดที่ดิน
...
...

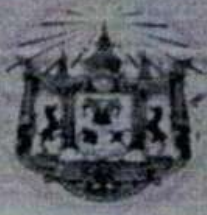

โฉนดที่ดินฉบับที่

1463-1/4

กรมที่ดิน
...

ผู้ขาย
...

ผู้ซื้อ
...

พ.ม.พ.ดินแดนพิเศษพระบรมมหาราชวัง พ.ร.บ.แผ่นดินดินดิน

ให้โอนที่ดิน...
...

...

...

...

...

ที่ดินโฉนด	จาก	...
ที่ดินโฉนด	จาก	...
ที่ดินโฉนด	จาก	...
ที่ดินโฉนด	จาก	...

กรมที่ดิน...
...

...

...



...

...

พื้นที่ ๖๗/๑๐
พื้นที่ ๖๗/๑๑
พื้นที่ ๖๗/๑๒
พื้นที่ ๖๗/๑๓
พื้นที่ ๖๗/๑๔

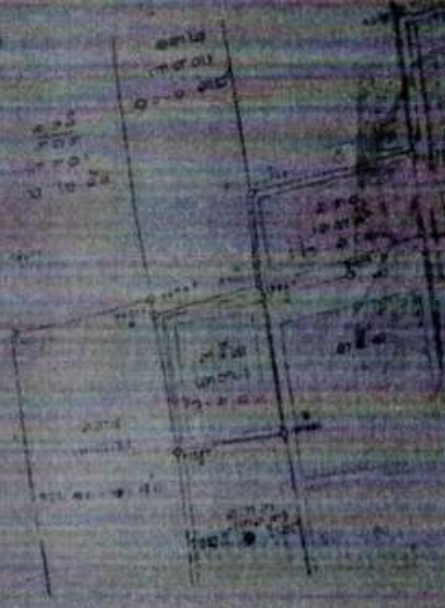

วันที่ ๑๕/๑๑/๖๖
นาย ๑๑/๑๑/๖๖
นาย ๑๑/๑๑/๖๖

ตารางเกณฑ์ทะเบียน

พื้นที่	ชื่อ	เลขที่	ชื่อ	เลขที่	ชื่อ	เลขที่	ชื่อ	เลขที่	ชื่อ	เลขที่
พื้นที่ ๖๗/๑๐	พื้นที่ ๖๗/๑๑	พื้นที่ ๖๗/๑๒	พื้นที่ ๖๗/๑๓	พื้นที่ ๖๗/๑๔	พื้นที่ ๖๗/๑๕	พื้นที่ ๖๗/๑๖	พื้นที่ ๖๗/๑๗	พื้นที่ ๖๗/๑๘	พื้นที่ ๖๗/๑๙	พื้นที่ ๖๗/๒๐
พื้นที่ ๖๗/๑๐	พื้นที่ ๖๗/๑๑	พื้นที่ ๖๗/๑๒	พื้นที่ ๖๗/๑๓	พื้นที่ ๖๗/๑๔	พื้นที่ ๖๗/๑๕	พื้นที่ ๖๗/๑๖	พื้นที่ ๖๗/๑๗	พื้นที่ ๖๗/๑๘	พื้นที่ ๖๗/๑๙	พื้นที่ ๖๗/๒๐
พื้นที่ ๖๗/๑๐	พื้นที่ ๖๗/๑๑	พื้นที่ ๖๗/๑๒	พื้นที่ ๖๗/๑๓	พื้นที่ ๖๗/๑๔	พื้นที่ ๖๗/๑๕	พื้นที่ ๖๗/๑๖	พื้นที่ ๖๗/๑๗	พื้นที่ ๖๗/๑๘	พื้นที่ ๖๗/๑๙	พื้นที่ ๖๗/๒๐
พื้นที่ ๖๗/๑๐	พื้นที่ ๖๗/๑๑	พื้นที่ ๖๗/๑๒	พื้นที่ ๖๗/๑๓	พื้นที่ ๖๗/๑๔	พื้นที่ ๖๗/๑๕	พื้นที่ ๖๗/๑๖	พื้นที่ ๖๗/๑๗	พื้นที่ ๖๗/๑๘	พื้นที่ ๖๗/๑๙	พื้นที่ ๖๗/๒๐

