

RB01

250 m.

175 m.

15 m.

50 m.

108 m

Image © 2012 DigitalGlobe

2004

© 2012 Tele Atlas  
47 P 662410.35 m E 1513222.68 m N elev 0 m







ตำแหน่งที่ดิน

เลขที่ ๕๓-๑๗ 5036/16212-10

พื้นที่ ๑-๕-๕ ๑๐

หน้าสำรวจ ๑๕๑ ๑๕๗/พ

ตำบลราชบุรี อำเภอเมืองราชบุรี

โฉนดที่ดิน

เป็นหนังสือสำคัญแสดงกรรมสิทธิ์

ออกโดยอาศัยอำนาจตามประมวลกฎหมายที่ดิน

โฉนดที่ดิน

เลขที่ ๑๕๖๗๖

เล่ม ๑๕ หน้า ๗๖

อำเภอ ราชบุรี

จังหวัด ราชบุรี

ให้แก่ นางสาว นงนุช นงนุช เพนหมตรา นาย จรัส อำนวย เล็ก สุชาติ น้อย

(ถนน) หน้าเมือง ปะทอก

ซอย

ตำบล เมือง ปะทอก

อยู่บ้านเลขที่

หมู่ที่

อำเภอ ราชบุรี

จังหวัด ราชบุรี

ที่ดินทั้งหมดเนื้อที่ประมาณ

๓

รูปแผนที่

มาตราส่วน ๑: ๒๐๐๐

มาตราส่วนในร่าง ๑: ๕๐๐๐

๑๐๐๐



๓๑๗๗๕๗๗ ๑๕๗/พ หน้า ๗๖

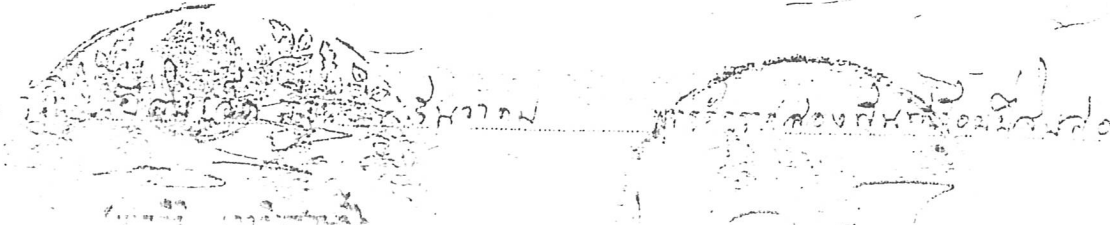

คืนราชการ ๑๗/๕/๖๓  
กรมการที่ดิน ๑๕๕ ๑๐ หน้าตาราง ๑๗๐  
เขต ๑๗  
อำเภอ ราชบุรี  
จังหวัด ราชบุรี

มาตราส่วน ๑ : ๕๐๐๐

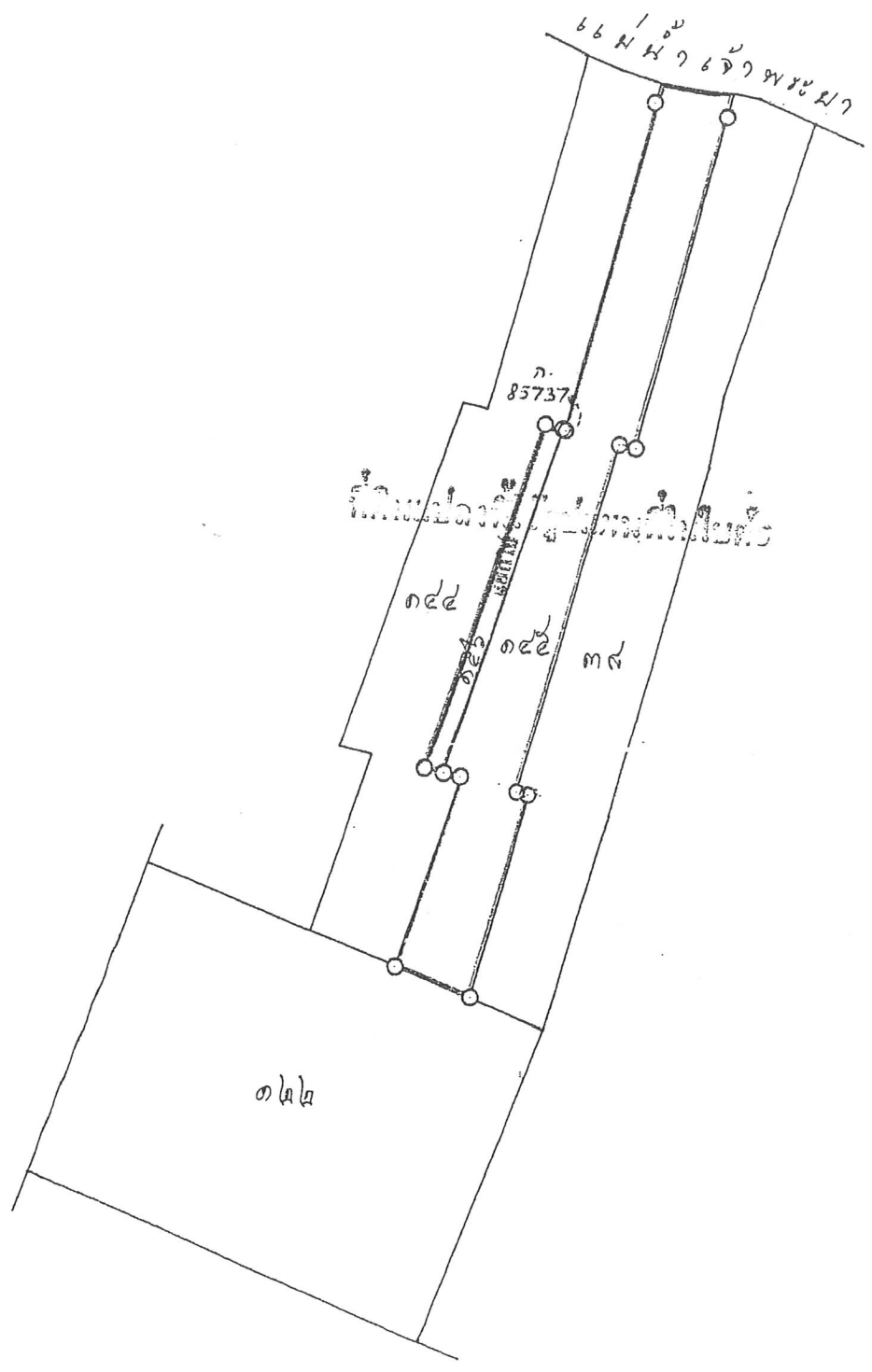



# รูปแผนที่ (ใบต่อ)

แผ่นที่...

ที่ดินระวาง (1/1000) 5036II6212-10 เลขที่ดิน ๑๐ หน้าสำรวจ ๑๕๗๗๗ โฉนดที่ดินเลขที่ ๑๗๘๙

ตำบล ราชบุรีบูรณะ อำเภอ ราชบุรีบูรณะ จังหวัด กรุงเทพมหานคร

มาตราส่วน ๑ : ๒๐๐๐

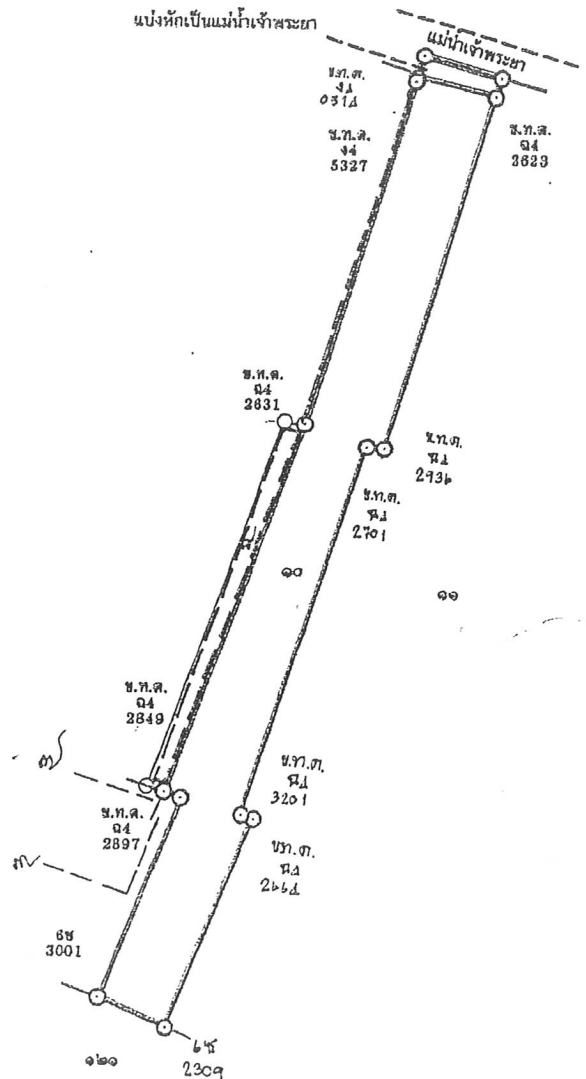





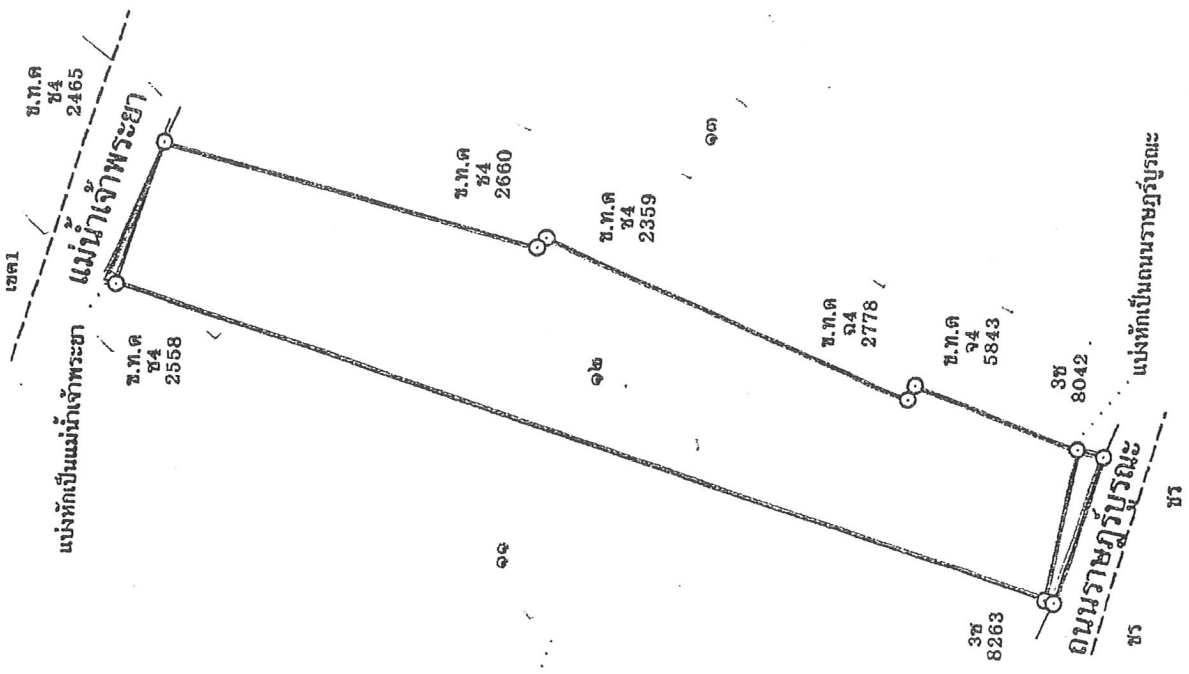

ผู้เขียนแผนที่

ลงชื่อ

ผู้ตรวจแผนที่  
(นายฉันทวาที กิ่งจางค์)

# สารบัญจุดทะเบียน

16212-10 ๑๑

นางสาว...  
นางสาว...  
นางสาว...  
นางสาว...

17 พ.ค. 2556

# คดีตีความหมาย

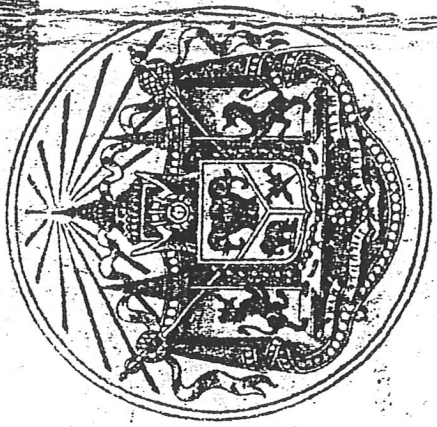

นางสาว...  
นางสาว...  
นางสาว...

ผู้บัญชาการ  
สำนักงานการยุติธรรม  
นายอำเภอ

นางสาว...  
นางสาว...  
นางสาว...

นางสาว...  
นางสาว...  
นางสาว...

โฉนดที่ ๑๕๖๕  
สาระบัญญัติเล่มที่ ๑๕  
หน้าที่ ๖๕

เมือง...  
เมือง...  
แขวงเมือง...

ได้ทำโดยพระบรมราชานุญาตใน  
พระที่นั่งมณีนครนิเวศ  
เป็นบุตรนายแก้วและนางอยู่ ที่บ้านเลขที่...  
เลขที่อำเภอ...  
พระราชทานพระบรมราชานุญาตให้





พศ. ๒๕๕๕  
ฉบับที่ ๑๕๕  
หน้า ๑๕๕  
หน้า ๑๕๕  
หน้า ๑๕๕  
หน้า ๑๕๕

หน้า ๑๕๕  
หน้า ๑๕๕  
หน้า ๑๕๕

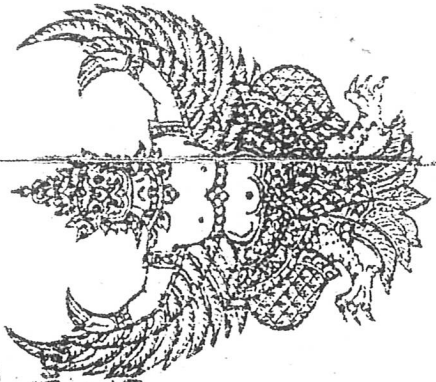

# โหมดักคินยานัน

พระยาภิรมย์  
พระวิศตราชมนตรี  
หน้า ๑๕๕

ผู้บัญชาการ  
กรมการท่าอากาศยาน  
นายอำเภอ

จังหวัด  
จังหวัด (กรุงเทพมหานคร)  
จังหวัด

ได้ทำโดยพระบรมราชานุญาตใน

## พระยาภิรมย์กับนายวิศตราชมนตรี

นายวิศตราชมนตรี  
นายวิศตราชมนตรี  
นายวิศตราชมนตรี  
นายวิศตราชมนตรี

นายวิศตราชมนตรี  
นายวิศตราชมนตรี  
นายวิศตราชมนตรี

อยู่ในรัชสมัยสมเด็จพระเจ้าอยู่หัวมหาวชิราลงกรณ  
หน้า ๑๕๕  
หน้า ๑๕๕  
หน้า ๑๕๕



หมายเลขที่คดีที่ ๑๕๕ คดี เป็นเนื้อที่ประมาณ ๑๗๗ ไร่ ๑๗๗ ตารางวา หรือ

คือ ๑๗๗

ทิศตะวันออก	๑๕๕
ทิศตะวันตก	๑๕๕
ทิศเหนือ	๑๕๕
ทิศใต้	๑๖๖

ทรงพระกรุณาโปรดเกล้าฯ ให้ผู้รับพระราชทานพระบรมราชานุญาติที่ดินแปลงนี้ มีทั้งหมด ๑๖๖ ไร่เศษ อยู่ในความจำเป็นจะต้องประพาศที่ดินตามความในพระราชกำหนดกฎหมายสำหรับที่ดินซึ่งคงใช้อยู่ในเวลานี้

เลขที่จะได้แก้ไขเปลี่ยนแปลง หรือตั้งใหม่ในภายหลังไปนั้นทุกประการ ถ้าผู้ใดจะได้รับประโยชน์จากที่ดินแปลงนี้ด้วยประการใด ๆ มีการซื้อขาย, จำนอง, เชื้อ, รับมรดก, ให้ปัน, ให้ถอน, แยกเปลี่ยน เป็นต้น ต้องนำโฉนดขึ้นมาให้เจ้าพนักงานเก็บทะเบียนตามข้อบังคับแล้ว จึงจะนับว่าการซื้อขาย

สมบูรณ์ทุกประการ เว้นแต่ถ้าเข้าถือไม่เกิน ๓ ปีจึงไม่จำเป็นต้องแจ้งทะเบียน เพื่อให้เป็นหลักประกันแห่งหนังสือโฉนดนี้ เจ้าพนักงานผู้มีชื่อในท้ายหนังสือโฉนดข้อใดขอแจ้งขอจดทะเบียนค่าแห่งโฉนดแล้วแต่วันที่



พระพุทธรูป  
สมเด็จพระพุทธเจ้าอยู่หัว รัชกาลที่ ๖  
พระพุทธรูป  
สมเด็จพระพุทธเจ้าอยู่หัว รัชกาลที่ ๖

W. S. S. S. S.

ที่จำลองแผนที่

สเกล = ๑ / ๑๐๐๐

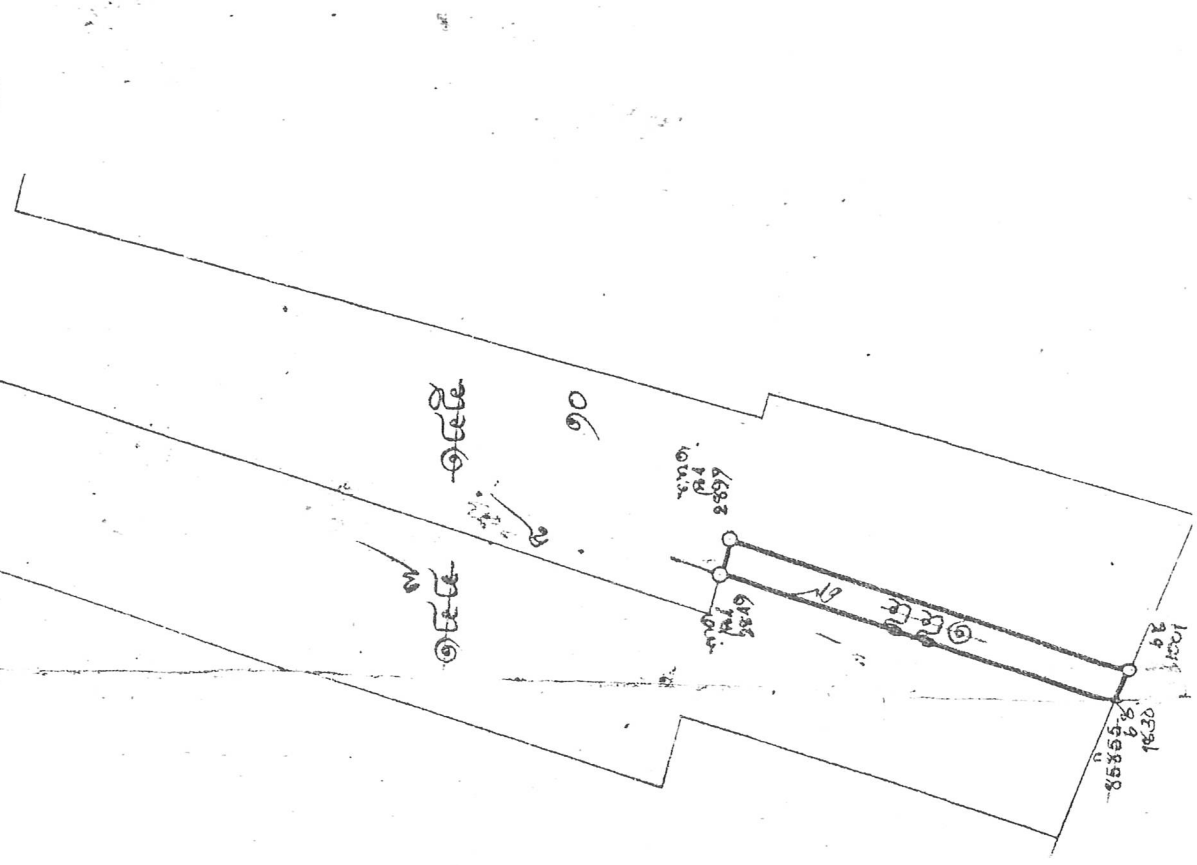
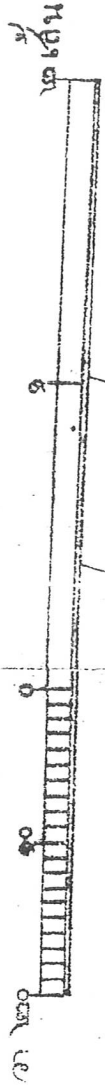

คดีแพ่งที่ ๕๗ ๑๐๖ II ๖2 12 - 10

เลขที่คดี ๑๕๓ ๒๑๑๖๖

ศาลฎีกาชั้นต้น ศาลแพ่ง  
กระทรวงยุติธรรม  
14 พ.ย. 2556

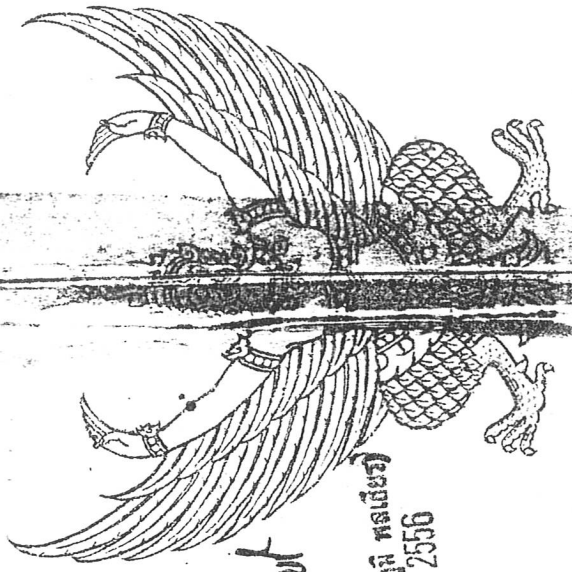

โฉนดที่ ๑๕๑๕

เล่ม ๒๐ หน้า ๑๕

อำเภอราชบุรี

ใบแทนโฉนดที่ดินฉบับนี้ ได้ทำโดยพระบรมราชานุญาตใน

พระบาทสมเด็จพระปกเกล้าเจ้าอยู่หัว รัชกาลที่ ๗  
พระบาทสมเด็จพระปกเกล้าเจ้าอยู่หัว รัชกาลที่ ๗  
พระบาทสมเด็จพระปกเกล้าเจ้าอยู่หัว รัชกาลที่ ๗

นายแพทย์ เปนตวร นายแพทย์ พงษ์ชนะ

นายแพทย์ พงษ์ชนะ ในหมื่นแก้ว

เจ้าที่ดินของตงลัญจิวคัง

นายแพทย์ อำเภอราชบุรี

๑๕/๑๑/๕๖

ทิศตะวันออก

จดที่ดินเลขที่

๑๕๕

ทิศเหนือ

จดที่ดินเลขที่

๑๕๕

ทิศใต้

จดที่ดินเลขที่

๑๕๕

ทรงพระกรุณาโปรดเกล้าฯ ให้พระมหาอำมาตย์ราชบัณฑิตยสถาน  
ของญวนความจำเริญจะตองประพาศิตตามความในพระราชนิพนธ์  
แปลแปลลงหรือตั้งใหม่ในภายหลังเป็นนทกนระชากร

ถ้าผู้ใดจะตรึงหรือตัดจากที่ดินแปลงนี้ด้วยประการใด  
ไม่ว่าโดย แลกลัดเป็นต้น ต้องนำเงินคืน

ในข้อกฎหมาย กนแต่ถ้าหากมีเกิน ๓ ปี ให้  
เพื่อเป็นหลักฐานแห่งหนังสือฉันทิน ให้  
ตำบลแห่งนี้เป็นลำดับตามนี้ ท เดือนพฤษภาคม

พระวอพระกา  
๑

พระมหาอำมาตย์ราชบัณฑิตยสถาน  
ขอหมายสำหรับที่ดินซึ่งตั้งอยู่ในแขวงและกิ่งเขตเก่า

มีกาหรือชาย, จำนวน, ไร่, ไร่, ไร่, ไร่,  
เจ้าพนักงานจดทะเบียนตามของคนแล้วจึงจะนับว่า

ทำเป็นจะต้องจดทะเบียน  
ผู้มีชื่อในท้ายหนังสือ  
พระวอพระกา

๑๕๕

0.1919

0000

0000

