

๒๐๖ ๒๐๖๓๖๖

(น.ส.๔๖.)



ตำแหน่งที่ดิน

เลขที่ ๕๕๓ / ๒๑๐๒ II ๐๒๙๙-๑
เลขที่ดิน ๕๐ ๙๐๕
ศก.ถาวร ๓๓๕๓
ตำบล หัวตะพาน

โฉนดที่ดิน

เลขที่ ๕๖๐๓
เล่ม ๕๙ หน้า ๓
อำเภอ หัวตะพาน
จังหวัด ประจวบคีรีขันธ์

โฉนดที่ดิน

**เป็นหนังสือสำคัญแสดงกรรมสิทธิ์
องค์โดยอาศัยอำนาจตามประมวลกฎหมายที่ดิน**

พื้นที่ ๑๐๐๐ ตารางวา ๑๐๐๐ ตารางวา
ที่ดิน ๑๐๐๐ ตารางวา ๑๐๐๐ ตารางวา
โฉนด ๑๐๐๐ ตารางวา ๑๐๐๐ ตารางวา
ที่ดิน ๑๐๐๐ ตารางวา ๑๐๐๐ ตารางวา
โฉนด ๑๐๐๐ ตารางวา ๑๐๐๐ ตารางวา

มาตราส่วนในระวาง ๑: ๑๐๐๐ **รูปแผนที่** มาตราส่วน ๑: ๑๐๐๐

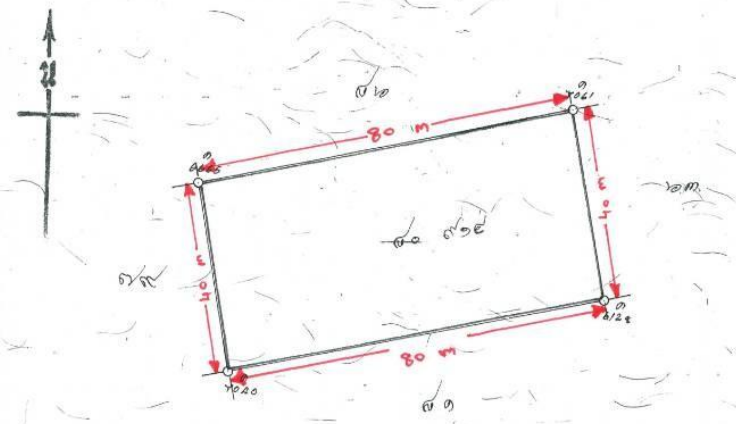

(Signature)
(นายคณวัฒน์ โฉมทอง)
เจ้าพนักงานที่ดิน

(Signature)
ผู้ขาย
ผู้แทน
ผู้ตรวจ

๑๑ - ๐๒๘๓๓๑

(Signature)
ผู้ขาย
ผู้ตรวจ
ผู้แทน
หัวหน้า
๒๕๖๓.๑๑๓





สถานีรถไฟหัวหิน

