

172070-16

(น.ส. ๕๖.)



แยกจากโฉนด
เล่ม ๕๕๘
หน้า ๑๖

ตำแหน่งที่ดิน
ระวาง ๕๑๖๖ III 8010-13
เลขที่ดิน ๒๗๕๖ กทม
หน้าสำราจ ๒๗๕๖ ก
ตำบล มงแกว
(ศิริพงษ์เหนือ)

โฉนดที่ดิน
เลขที่ ๑๗๒๐๗๐
เดิม ๑๗๒๑ หน้า ๗๐
อำเภอ นนทบุรี (พระโขนง)
จังหวัด กรุงเทพมหานคร

โฉนดที่ดิน
เป็นหนังสือสำคัญแสดงกรรมสิทธิ์
ออกโดยอาศัยอำนาจตามประมวลกฎหมายที่ดิน

โฉนดที่ดินเลขที่ ๑๗๒๐๗๐ หน้า ๗๐
พื้นที่ ๑๒๖๖ ตารางวา
โฉนดที่ดินเลขที่ ๑๗๒๑ หน้า ๗๐
พื้นที่ ๑๒๖๖ ตารางวา
โฉนดที่ดินเลขที่ ๑๗๒๑ หน้า ๗๐
พื้นที่ ๑๒๖๖ ตารางวา
โฉนดที่ดินเลขที่ ๑๗๒๑ หน้า ๗๐
พื้นที่ ๑๒๖๖ ตารางวา

มาตราส่วนในระวาง ๑:๕๐๐๐ รูปแผนที่ ๑:๕๐๐๐

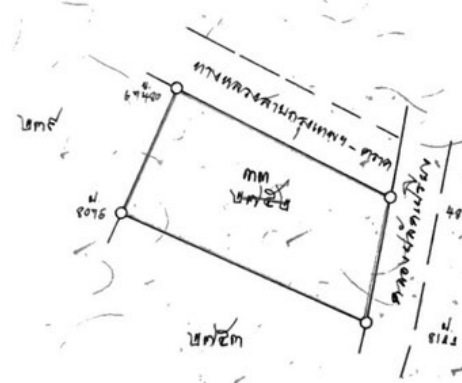

ฉบับสำเนียงานที่ดิน ห้ามนำออก

ออก ณ วันที่ ๑๑ ตุลาคม ๒๕๒๖
สถานที่ กรุงเทพมหานคร
โดย นายเชาวน์ ธรรมรักษ์
อธิบดีกรมที่ดิน



11 ต.ค. 2526
12 ต.ค. 2526
06-060445
12 ต.ค. 2526

11 ต.ค. 2526
11 ต.ค. 2526

สารบัญจดทะเบียน

172070-2/2

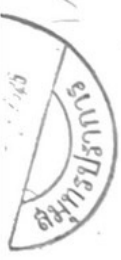

จดทะเบียน วัน เดือน ปี	ประเภท การ จดทะเบียน	ผู้ให้สัญญา	ผู้รับสัญญา	นอกทุน ตามสัญญา			นอกทุน คงเหลือ			รายการ เลขที่ทุน เงินต้น ใหม่	เจ้าพนักงาน สงเคราะห์ ประเภท
				ย ไว้	งาน	ตรา ว	ย ไว้	งาน	ตรา ว		
วันที่ 25 กรกฎาคม พ.ศ. 2557	ผู้จัดการรถ (ตามคำสั่งทาง (ขาย) กรุงเทพฯ พ.ศ. 2557	นางสุวิทย์ เจริญ กรม กรุงเทพฯ พ.ศ. 2557	1. นางสุราร เจริญ 2. นายหญิงกมลวรรณ กรม 3. นายพงษ์ศักดิ์ เจริญ 1-3 ผู้จัดการรถนางสุวิทย์ กรม	2	3	37	-	-	-	-	(นายไชยศักดิ์ ศรีวรรค)
วันที่ 25 สิงหาคม พ.ศ. 2557	โตเมทก	1. นางสุราร เจริญ 2. นายหญิงกมลวรรณ กรม 3. นายพงษ์ศักดิ์ เจริญ 1-3 ผู้จัดการรถนางสุวิทย์ กรม	นางสุราริ เจริญ	2	3	37	-	-	-	-	(นายสุศักดิ์ ธรรมธีร)

ฉบับสำนักงานที่ดิน ห้ามนำออก



17907112 (น.ส. ๕ ข.)

แยกจากโฉนด
เล่ม ๕๔๗
หน้า ๑๖

ตำแหน่งที่ดิน
ระวาง ๕/๖ มี พ.ศ. ๑๐1๐-13
เลขที่ดิน ๒๓๕๓ ๓๔
หน้าสำรวจ ๒๕๒๕๔
ตำบล นมแก้ว
(ลำโพงฝั่งเหนือ)

โฉนดที่ดิน
เลขที่ ๑๗๒๐๗๑
เล่ม ๑๓๒๑ หน้า ๗๑
อำเภอ นมพุก (พระโขนง)
จังหวัด กรุงเทพมหานคร

โฉนดที่ดิน
เป็นหนังสือสำคัญแสดงกรรมสิทธิ์
ออกโดยอาศัยอำนาจตามประมวลกฎหมายที่ดิน

ดินแดน หงกริม เติงอุดม
พื้นที่ ๑๐ ไร่
ตำบล นมแก้ว อำเภอ นมพุก จังหวัด กรุงเทพมหานคร
โฉนดที่ดิน เลขที่ ๑๗๒๐๗๑ เล่ม ๑๓๒๑ หน้า ๗๑
ออกโดยอาศัยอำนาจตามประมวลกฎหมายที่ดิน

มาตราส่วนในระวาง ๑:๕๐๐๐ ๑๐๐๐ รูปแผนที่ มาตราส่วน ๑:๒๐๐๐

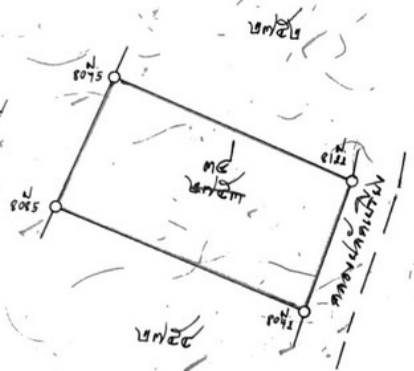

ออก ณ วันที่ ๑๒ ตุลาคม ๒๕๒๖
นาย [Signature] (นายเวเน็) เจ้าพนักงาน
เจ้าพนักงานที่ดิน

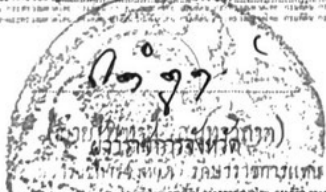

12 ต.ค. 2526
12 ต.ค. 2526
12 ต.ค. 2526

7 ต.ค. 2526
11 ต.ค. 2526

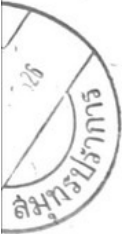

สารบัญชีจดทะเบียน

172071-2/2

จดทะเบียน วัน เดือน ปี	ประเภท การ จดทะเบียน	ผู้ ให้ สัญญา	ผู้ รับ สัญญา	เนื้อหา ตามสัญญา			เนื้อหา คงเหลือ			รวม เลขที่ เงินที่ ใหม่	เจ้าพนักงาน สงวน ลิขสิทธิ์
				ไว้	งาน	ตรา	ไว้	งาน	ตรา		
วันที่ 25 ธันวาคม พ.ศ. 2557	ผู้จัดการมรดก (ตามคำสั่งศาลแพ่ง กรุงเทพใต้ คดีแดงที่ พ. 1041/2557 พ. 16 มี.ย. 2557)	นางสุวิทย์ เจริญ นคร	1.แพทย์หญิงกฤษณา นคร 2. นายพงษ์ศักดิ์ นคร 3. นางสุราร นคร 1-3ผู้จัดการมรดกนางสุวิทย์ นคร	3	1	93	-	-	-	-	(นายวิชาญ น.นคร)
วันที่ 25 สิงหาคม พ.ศ. 2557	โอนมรดก	1.แพทย์หญิงกฤษณา นคร 2. นายพงษ์ศักดิ์ นคร 3. นางสุราร นคร 1-3ผู้จัดการมรดกนางสุวิทย์ นคร	นางสุราร นคร	3	1	93	-	-	-	-	นายสุรศักดิ์ อรรถนิเวศ
วันที่ 25 สิงหาคม พ.ศ. 2557	ให้	นางสุราร นคร	นางสาวกมลธ ชูชยางค์	3	1	93	-	-	-	-	นายสุรศักดิ์ อรรถนิเวศ

(น.ศ. ๕ ๖.)

172072-1/2



แยกจากโฉนด

เล่ม ๕๕๘

หน้า ๑๖

ตำแหน่งที่ดิน

ระวาง ๑๖๖ ปี ๑๐1๐-13
 เลขที่ดิน ๓๗๕๕ ม๕
 หน้าสำรวจ ๖๖๕๖
 ตำบล บางแก้ว
 (กิ่งเมืองใหม่)

โฉนดที่ดิน

เป็นหนังสือสำคัญแสดงกรรมสิทธิ์
 ออกโดยอาศัยจำนวนตามประมวลกฎหมายที่ดิน

โฉนดที่ดิน

เลขที่ ๑๗/๒๐๗๒
 เล่ม ๑๗๒๑ หน้า ๗/๒
 อำเภอ บางพลี (พระโพธิ์)
 จังหวัด กัมพูชารัตนา

โฉนดที่ดิน ๑๐ ไร่
 ๑๖๕๕
 ๓๗๕๕
 ๖๖๕๖
 ๑๖๖
 ๑๐๑๐-๑๓

มาตราส่วนในระวาง ๑:๕๐๐๐ ๑๐๐๐ รูปแนบที่ มาตราส่วน ๑:๒๐๐๐

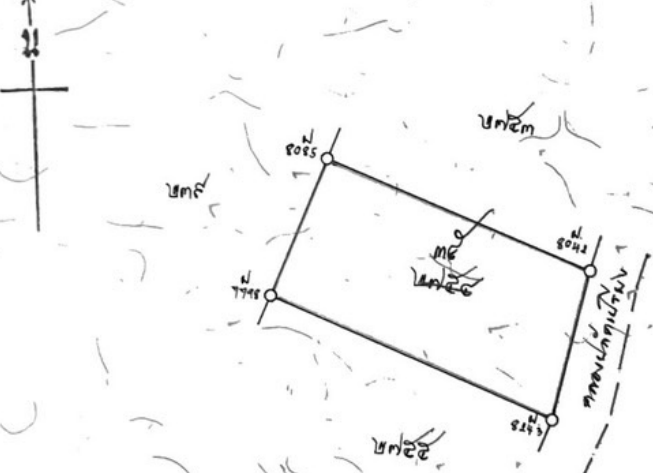

ฉบับสำนักงานที่ดิน ห้ามนำออก

ออก ณ วันที่ ๑๑ เดือน ตุลาคม พ.ศ. ๒๕๒๖

นาย สุวิทย์
 (นายเวมบ์ เจริญธำ)

นาง ประไพ
 (นายเวมบ์ เจริญธำ)

๑๑ ต.ค. ๒๕๒๖
 ๑๒ ต.ค. ๒๕๒๖
 ๑๒ ต.ค. ๒๕๒๖

๑๖-๐๖๐๔๔๗

๑๑ ต.ค. ๒๕๒๖
 ๑๑ ต.ค. ๒๕๒๖
 ๑๑ ต.ค. ๒๕๒๖

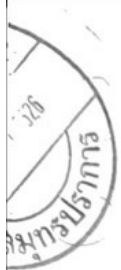

สารบัญจดทะเบียน

172072-2/2

จดทะเบียน วัน เดือน ปี	ประเภท การ จดทะเบียน	ผู้ ให้สัญญา	ผู้ รับสัญญา	นอกดิน ตามสัญญา		นอกดิน คงเหลือ		ระวาง เลขที่ดิน โฉนดที่ดิน ใหม่	เจ้าพนักงานที่ดิน ลงลายมือชื่อ ประทับตรา
				ไร่	ตารางวา	ไร่	ตารางวา		
วันที่ 25 กรกฎาคม พ.ศ. 2557	ผู้จัดการมรดก (ตามคำสั่งศาล แพ่งกรุงเทพใต้ กค.แดงที่ พ.1041/2557 ต.16 น.บ. 2557)	นางสุวิทย์ เจริญ (ทนาย)	1. นางอรุณ เจริญ 2. แพนหญิงคุณธรรมา เจริญ 3. นายพงษ์ศักดิ์ เจริญ 1-3 ผู้จัดการมรดกนางสุวิทย์ เจริญ	3	2 91	-	-	-	(นายไชยสิทธิ์ สรรพกิจ)
วันที่ 25 สิงหาคม พ.ศ. 2557	โอนมรดก	1. นางอรุณ เจริญ 2. แพนหญิงคุณธรรมา เจริญ 3. นายพงษ์ศักดิ์ เจริญ 1-3 ผู้จัดการมรดกนางสุวิทย์ เจริญ	แพนหญิงคุณธรรมา เจริญ	3	2 91	-	-	-	(นายสุวิศักดิ์ อรรณศิริ)

หน้า
หน้า

172073-12

(น.ร.๕๖.)



ตำแหน่งที่ดิน

รพท. ๑๓๖ ม ๑๐๑๐-๓

เลขที่ดิน ๒๗๕๕ ม๖

หน้าสำรวจ ๒๖๓๖

ตำบล มางแก้ว (กิ่งวังมะห่อ)

โฉนดที่ดิน

เลขที่ ๑๗๒๐๗๓

เล่ม ๑๗๒๗ หน้า ๗๓

อำเภอ นางพิก (พระโพธิ์)

จังหวัด กัมพูชา

โฉนดที่ดิน

เป็นหนังสือสำคัญแสดงกรรมสิทธิ์

ออกโดยอาศัยอำนาจตามประมวลกฎหมายที่ดิน

ในกรณี **ขังกรรม** **เช่า** **ครอบครอง** **สิทธิ** **โอน** **ขาย** **เช่า** **๑๐** **พัก**

กรณี **ครอบ** **ครอบครอง** **ครอบครอง** **ครอบครอง** **ครอบครอง** **ครอบครอง** **ครอบครอง** **ครอบครอง** **ครอบครอง** **ครอบครอง**

กรณี **ครอบครอง** **ครอบครอง** **ครอบครอง** **ครอบครอง** **ครอบครอง** **ครอบครอง** **ครอบครอง** **ครอบครอง** **ครอบครอง** **ครอบครอง**

มาตราส่วนในระนาบ ๑:๕๐๐๐ ๑๐๐๐ รูปแนบที่ มาตราส่วน ๑:๒๐๐๐

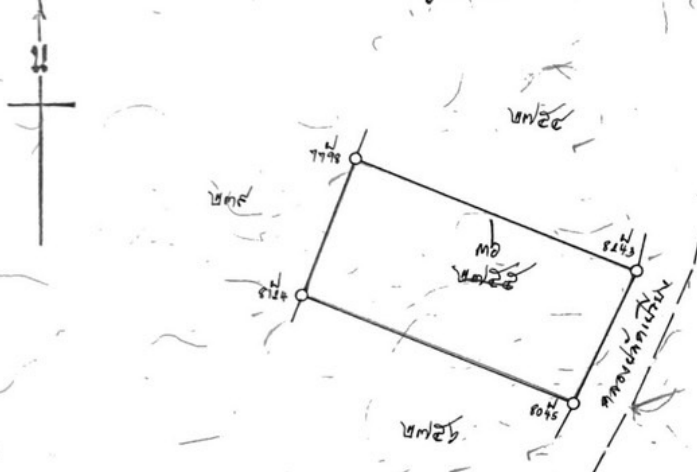

ฉบับสำนักงานที่ดิน ห้ามนำออก



11 ต.ค. 2526
 12 ต.ค. 2526
 ๒๖ - 060448
 12 ต.ค. 2526

7 ต.ค. 2526
 ๑๐๒๖
 7-1 ต.ค. 2526

แยกจากโฉนด เล่ม ๒๕๘ หน้า ๑๖

Vertical text on the right margin: กรมที่ดิน กระทรวงมหาดไทย

สารบัญจดทะเบียน

179073-96



จดทะเบียน วัน เดือน ปี	ประเภท การ จดทะเบียน	ผู้ให้สัญญา	ผู้รับสัญญา	เนื้อที่ ตามสัญญา		เนื้อที่ คงเหลือ		ราคา ที่ดิน เงินบาท ทศ	เจ้าพนักงานที่ดิน ลงลายมือชื่อ
				ไร่	งาน	ไร่	งาน		
วันที่ 25 กรกฎาคม พ.ศ. 2557	ผู้จัดการมรดก (ตามคำสั่งศาลแพ่ง (ทษ) สูงเหนือใต้ คดีแดงที่ พ. 104/1/2557 ว. 16 มี.ธ. 2557)	นางสุวิทย์ เสรอคม	1. นางสุอาร เสรอคม 2. แนนท์หญิงคุณสุวรรณ เสรอคม 3. นายพงษ์ศักดิ์ เสรอคม 1-3 ผู้จัดการมรดกนางสุวิทย์ เสรอคม	3	3 07	-	-	-	นายสุชาติ ศรวิระกุล
วันที่ 25 สิงหาคม พ.ศ. 2557	โอนออก	1. นางสุอาร เสรอคม 2. แนนท์หญิงคุณสุวรรณ เสรอคม 3. นายพงษ์ศักดิ์ เสรอคม 1-3 ผู้จัดการมรดกนางสุวิทย์ เสรอคม	นางสุรางค์กัญ วรรณะภักดิ์	3	3 07	-	-	-	นายสุชาติ ศรวิระกุล

179074.12

(น.ส.๕๖.)



ตำแหน่งที่ดิน
ระวาง ๕๖ ๓๖๖ ๓ ๑๐/๑๐-๑๓
เลขที่ดิน ๖๓๕๖ MM
หน้าสำรวจ ๖๖๕๓๗
ตำบล นางแก้ว (ท่าโขลงวังเหนือ)

โฉนดที่ดิน
เลขที่ ๑๗๒๐๓๔
เล่ม ๑๗๒๑ หน้า ๗๕
อำเภอ มงพืด (พระวังหลวง)
จังหวัด กทม.กรมการการ

โฉนดที่ดิน

เป็นหนังสือสำคัญแสดงกรรมสิทธิ์
ออกโดยอาศัยอำนาจตามประมวลกฎหมายที่ดิน

เนื้อที่	๖๖๕๓๗ ตารางวา	ที่ดิน	๖๖๕๓๗ ตารางวา	โฉนดที่ดิน	๑๐ ๗๕
ถนน	๖๖๕๓๗ ตารางวา	ที่ดิน	๖๖๕๓๗ ตารางวา	โฉนดที่ดิน	๑๐ ๗๕
ถนน	๖๖๕๓๗ ตารางวา	ที่ดิน	๖๖๕๓๗ ตารางวา	โฉนดที่ดิน	๑๐ ๗๕
ถนน	๖๖๕๓๗ ตารางวา	ที่ดิน	๖๖๕๓๗ ตารางวา	โฉนดที่ดิน	๑๐ ๗๕

มาตราส่วนในระวาง ๑:๕๐๐๐ ๑๐๐๐ รูปแผนที่ มาตราส่วน ๑:๒๐๐๐

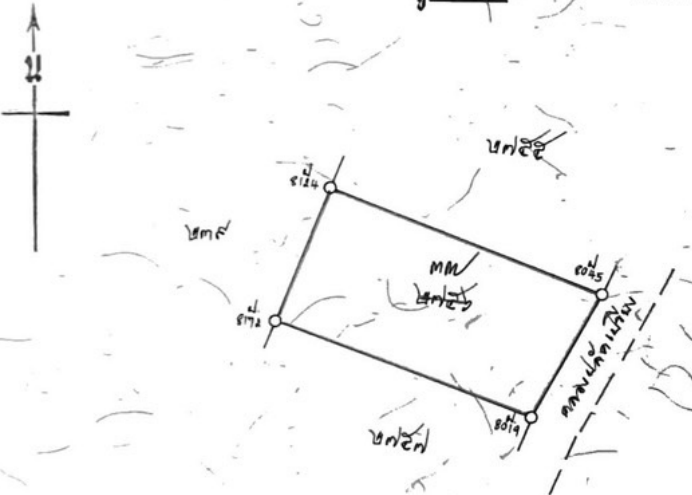

ฉบับสำนักงานที่ดิน ห้ามนำออก

ออก ณ วันที่ ๕ ธันวาคม ๒๕๒๖



๗๑ ต.ก. ๒๕๒๖
๗๒ ต.ก. ๒๕๒๖
๗๓ ต.ก. ๒๕๒๖

-060449

๗๓ ต.ก. ๒๕๒๖
๗๔ ต.ก. ๒๕๒๖
๗๕ ต.ก. ๒๕๒๖

แยกจากโฉนด
เล่ม ๕๔๙
หน้า ๑๖

ผู้เขียนแผนที่
ผู้ตรวจแผนที่
หัวหน้ากรมการการ



สารบัญชีทะเบียน

172074-22

จดทะเบียน วัน เดือน ปี	ประเภท การ จดทะเบียน	ผู้ให้สัญญา	ผู้รับสัญญา	เนชทดน ตามสัญญา			เนชทดน คงเหลือ			ระวาง เลขที่ เงินทดต้น ใหม่	เจ้าพนักงาน ลงลายมือชื่อ ประจำตัว
				ย. ไว้	จ. งาน	ค. วาง ไว้	ย. ไว้	จ. งาน	ค. วาง ไว้		
วันที่ 25 กรกฎาคม พ.ศ. 2557	บัญชีการรวม (ตามบัญชีกำหนด (ตาย) กรุงเทพฯ พ.ศ. 2557)	นางอรุณี เกษม ที่แจ้งที่ น.1041/2557 ถว.16 มี.ย. 2557)	นายหญิงคุณสุวรรณ เกษม นายพงษ์ศักดิ์ เกษม นางอรุณี เกษม 1-บัญชีการรวมนางอรุณี เกษม	3	2	26	-	-	-	(นายโชติศาสตร์ ศรีวรกุล)	
วันที่ 25 สิงหาคม พ.ศ. 2557	โอนยอด	1. นายหญิงคุณสุวรรณ เกษม 2. นายพงษ์ศักดิ์ เกษม 3. นางอรุณี เกษม 1-บัญชีการรวมนางอรุณี เกษม	นางอรุณี คุณศิริวิชัย	3	2	26	-	-	-	(นายสุชาติ อรรณน)	

๑๐

๑๐

๕



สารบัญจดทะเบียน

171075-2/2

จดทะเบียน วัน เดือน ปี	ประเภท การ จดทะเบียน	ผู้ให้สัญญา	ผู้รับสัญญา	เนื้อทนต์ ชามสัญญา			เนื้อทนต์ คงเหลือ			รวม เลขทนต์ ในอดีต ใหม่	เจ้าพนักงานทนต์ ลงลายมือชื่อ ประทับตรา
				ไร่	งาน	ตารางวา	ไร่	งาน	ตารางวา		
วันที่ 25 ธันวาคม พ.ศ. 2557	จดทะเบียน (การตั้งศาล แพ่งกรุงเทพ พ.ศ. 2557 พ. 1041/2557 พ. 16 วิ. พ. 2557)	นางสุวิทย์ เจริญ (ทนาย) คดีแจ้ง พ. 1041/2557 พ. 16 วิ. พ. 2557)	1. นางสุราร เจริญ 2. แพทย์หญิงคุณฉวีรบรรยา เจริญ 3. นายทองศักดิ์ เจริญ 1-3-3 จุฬาลงกรณ์มหาวิทยาลัย เจริญ	3	1	48	-	-	-	(นายโรดิสตาล ศรีสุวรรณ)	
วันที่ 25 สิงหาคม พ.ศ. 2557	โอนมรดก	1. นางสุราร เจริญ 2. แพทย์หญิงคุณฉวีรบรรยา เจริญ 3. นายทองศักดิ์ เจริญ 1-3-3 จุฬาลงกรณ์มหาวิทยาลัย เจริญ	นางสุจินดา รวีธรรม	3	1	48	-	-	-	(นายสุวิทย์ เจริญ)	

หน้า

หลัง

72076-1/2

(น.ส. ๕๔.)



แยกจากโฉนด
เล่ม 2๕๙
หน้า ๑๖

ตำแหน่งที่ดิน

ระวาง 531 ม ๑๑๐-13
เลขที่ดิน ๖๓๕๕ ๓๕
หน้าสำรวจ ๖๓๕๕
ตำบล มางแก้ว
(ลำปางเหนือ)

โฉนดที่ดิน

เลขที่ ๑๗๒๐๗๖
เล่ม ๑๗๒๑ หน้า ๗๖
อำเภอ มงพุก (พระวิหาร)
จังหวัด กัมพูชา

โฉนดที่ดิน

เป็นหนังสือสำคัญแสดงกรรมสิทธิ์
ออกโดยอธิบดีจางตามประมวลกฎหมายที่ดิน

ในเขต มางแก้ว เดิมชื่อ ทุ่ง
ตำบล มงพุก อำเภอ มงพุก จังหวัด กัมพูชา
เนื้อที่ ๑๐ ไร่ ๑๐๐ ตารางวา
โฉนดที่ดิน เลขที่ ๑๗๒๐๗๖ เล่ม ๑๗๒๑ หน้า ๗๖
อำเภอ มงพุก (พระวิหาร) จังหวัด กัมพูชา

มาตราส่วนในระวาง ๑: ๕๐๐๐ ๒๐๐ รูปแผนที่ มาตราส่วน ๑: ๒๐๐๐

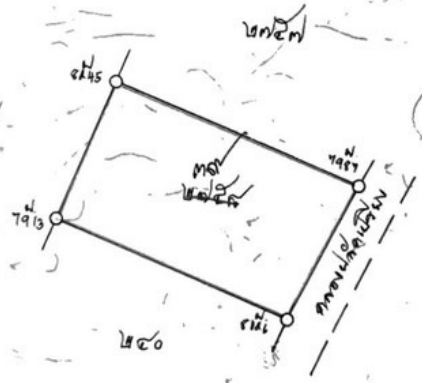

ฉบับสำนักงานที่ดิน ห้ามนำออก



11 ต.ค. 2526
12 ต.ค. 2526
12 ต.ค. 2526

- 060451

11 ต.ค. 2526
11 ต.ค. 2526

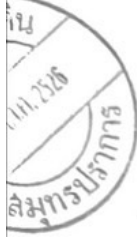

สารบัญชีจดทะเบียน

จดทะเบียน วัน เดือน ปี	ประเภท การ จดทะเบียน	ผู้ให้สัญญา	ผู้รับสัญญา	เนื้อที่ ตามสัญญา		เนื้อที่ คงเหลือ			รวม เลขที่ โฉนดที่ดิน ใหม่	เจ้าพนักงาน สงวนมอชอ-ประมัตรา
				ไร่	งาน	ไร่	งาน	ไร่		
วันที่ 25 กรกฎาคม พ.ศ. 2527	ผู้จัดการมรดก (ตามคำสั่งศาล) นางสุรีย์ เกรฑม พ.ศ. 2527 พ. 1041/2527 พ. 161.ข. 2527	นางสุรีย์ เกรฑม	1. นายหญิงคุณสุวรรณ เกรฑม 2. นายหญิงศักดิ์ เกรฑม 3. นางสุราร เกรฑม 1-3ผู้จัดการมรดกนางสุรีย์ เกรฑม	3	1 06	-	-	-	-	(นายโชติศาล ศรีวรรกุล)
วันที่ 25 สิงหาคม พ.ศ. 2527	โอนมรดก	1. นายหญิงคุณสุวรรณ เกรฑม 2. นายหญิงศักดิ์ เกรฑม 3. นางสุราร เกรฑม 1-3ผู้จัดการมรดกนางสุรีย์ เกรฑม	นายหญิงศักดิ์ เกรฑม	3	1 06	-	-	-	-	(นายสุวิทย์ ตาต๊ะ)

ที่ดินแปลงนี้ เนื้อประมาณ ๒๗/ ๒๘/ ๒๙ งาน ๐๙/๕ ตารางวา

เจตติยกิจ
กัศเห็นือ จดหมายหรือวงลายมือชื่อ...
กัศเห็นือ จดหมายหรือวงลายมือชื่อ...
กัศเห็นือ จดหมายหรือวงลายมือชื่อ...
กัศเห็นือ จดหมายหรือวงลายมือชื่อ...

รูปจำลองแผนที่
มาตราส่วน ๑ : ๒๐๐๐

มาตรา ๑๐๑๐-๑๓

ที่ดินแปลงนี้ เนื้อประมาณ ๒๗/ ๒๘/ ๒๙ งาน ๐๙/๕ ตารางวา
ที่ดินแปลงนี้ เนื้อประมาณ ๒๗/ ๒๘/ ๒๙ งาน ๐๙/๕ ตารางวา
ที่ดินแปลงนี้ เนื้อประมาณ ๒๗/ ๒๘/ ๒๙ งาน ๐๙/๕ ตารางวา

รูปจำลองแผนที่
มาตราส่วน ๑ : ๒๐๐๐

๐๒๐๑๖-๒/๖

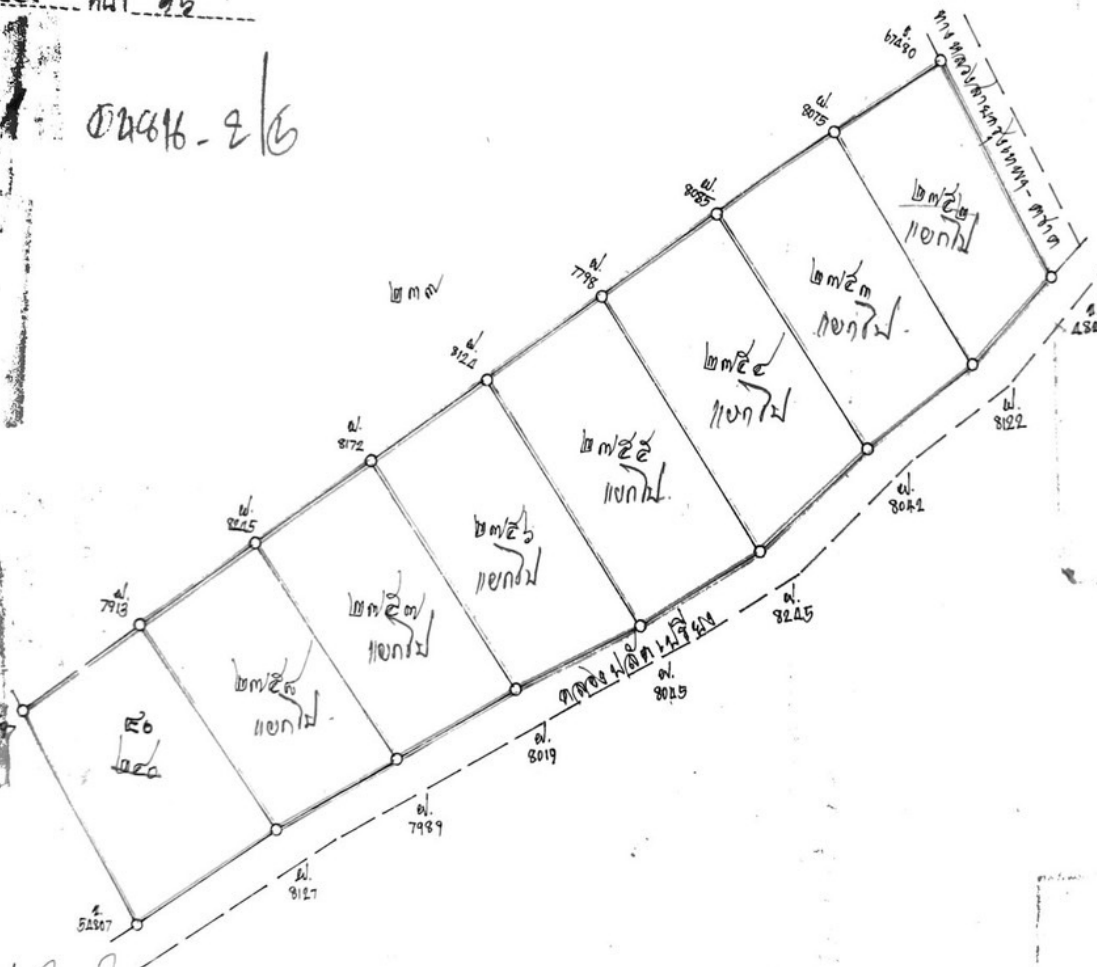

ผู้เขียนแผนที่
๒๕.๓.๖.๒๕๒๖

ดาร์บัญญัติทะเบียน

ลงชื่อ ๒๙๓.
๖๖๓๐.๖๖

๒๒๘๙๖-๕/๖

ใบอนุญาตผสมปนของไก่แก่

๖๓
 ที่ดินระวาง ๕๑- 5136III 8010-13
 เลขที่ดิน ๒๕๐ ๕๐
 หน้าสำรวจ ๒๒๕๒

นาย ประสิทธิ์ มนต์ นาย ประสิทธิ์ มนต์ สังกัด ไทย

อยู่บ้านเลขที่ ๕๐ หมู่ที่ ๕ ถนน ตำบล ม.พ.ก.
 อำเภอ ประจวบคีรีขันธ์ จังหวัด ประจวบคีรีขันธ์

สำเนาอนุญาตทะเบียน

(Signature)
 ผู้เขียน
 ผู้แทน
 ผู้ตรวจ

วันจดทะเบียน	ประเภทการจดทะเบียน	ผู้ให้สัญญา	ผู้รับสัญญา	จำนวนที่ดินตามสัญญา		จำนวนที่ดินคงเหลือ		โฉนดที่ดินใหม่เลขที่	เจ้าพนักงานที่ดินลงชื่อ ประทับตรา
				ไร่	งาน	ไร่	งาน		
๑๓ ก.ย. ๕๗	๑๗	ม.ช.ร.ม.	ม.ช.ร.ม.	๒๖	๕๕	-	-	-	<i>(Signature)</i>
๗ ส.ค. ๕๗		๐:๕๐๐	๑๕๐๐๐	๒๗	๕๕				<i>(Signature)</i>
๗๖ ๕๗									<i>(Signature)</i>
๗๖ ๕๗	ที่ดินโฉนด	๑๕๐๐๐	๑๕๐๐๐	๒๗	๕๕				<i>(Signature)</i>
๗๖ ๕๗	๑๕๐๐๐	๑๕๐๐๐	๑๕๐๐๐	๒๗	๕๕				<i>(Signature)</i>
๗๖ ๕๗	๑๕๐๐๐	๑๕๐๐๐	๑๕๐๐๐	๒๗	๕๕				<i>(Signature)</i>
๗๖ ๕๗	๑๕๐๐๐	๑๕๐๐๐	๑๕๐๐๐	๒๗	๕๕				<i>(Signature)</i>

มีใบต่อแผนที่
 (นายสุทิน สุจริต)
 ๒๗ เม.ย. ๒๕๔๑

สำรับบัญชีทะเบียน

๕๑๖๖-๔๕

5136E
 ทดแทนระวาง ๕๐10-13
 เลขที่ต้น ๕๑๖๖ ๔๐
 หน้าสำรวจ ๕๑๖๖

ชื่อจดทะเบียน	ประเภทการจดทะเบียน	ผู้ได้สัญญา	ผู้รับสัญญา	จำนวนที่ดินตามสัญญา			จำนวนที่ดินคงเหลือ			โฉนดที่ดินใหม่ เลขที่	เจ้าพนักงานที่ดิน สังกัด หน่วยงาน
				ไร่	งาน	ตารางวา	ไร่	งาน	ตารางวา		
อันที่ ๖๖	โฉนดที่ดิน	กระทรวงมหาดไทย	กรมที่ดิน	๒๗	๒	๕๖	-	-	-		
กรมที่ดิน	กำหนดพื้นที่	กำหนด	๑๗/๑๐๗								
พ.ศ. ๒๕๒๕	ประกาศ		พ. ๑๑๑๑๑								
อันที่ ๖๖	โฉนดที่ดิน	กระทรวงมหาดไทย	กรมที่ดิน	๒๗	๒	๕๖	-	-	-		
กรมที่ดิน	กำหนดพื้นที่	กำหนด	๑๗/๑๐๗								
พ.ศ. ๒๕๒๕	ประกาศ		พ. ๑๑๑๑๑								
อันที่ ๓	โฉนดที่ดิน	กระทรวงมหาดไทย	กรมที่ดิน	๒	๓	๓๗	๒๔	๓	๑๗	๑๗๒๐๗๖	
กรมที่ดิน	กำหนดพื้นที่	กำหนด	๑๗/๑๐๗								
พ.ศ. ๒๕๒๕	ประกาศ		พ. ๑๑๑๑๑								
				๓	๑	๕๓	๒๑	๑	๑๗	๑๗๒๐๗๖	
				๓	๒	๕๑	๑๗	๒	๒๑	๑๗๒๐๗๖	
				๓	๓	๓๗	๑๓	๓	๒๔	๑๗๒๐๗๖	

สไปก่อนหน้า

สารบัญจดทะเบียน
 64816-3/6

วันจดทะเบียน	ประเภทการจดทะเบียน	ผู้ให้สัญญา	ผู้รับสัญญา	ณ.ที่ดินตามสัญญา			จำนวนที่ดินคงเหลือ			โฉนดที่ดินใหม่เลขที่	เจ้าพนักงานที่ดินสงขล ุประเทศรา
				ไร่	งาน	ตารางวา	ไร่	งาน	ตารางวา		
				ม	๒	๒๖	๑๐	-	๘๘	๑๗๒๐๗๔	
				ม	๑	๘๘	๖	ม	๘๐	๑๗๒๐๗๕	
				ม	๑	๐๖	ม	๒	๓๔	๑๗๒๐๗๖	
วันที่ ๒๕ มิถุนายน พ.ศ. ๒๕๓๗	ผู้จัดการมรดก นางสุวิทย์ เจริญทรัพย์ (ตามคำสั่งศาลแพ่งกรุงเทพใต้ คดีเลขที่ ๑๐๔๑/๒๕๓๗ อ. 16 มี.ย. ๒๕๓๗)	นครปฐม	1. นางสุอาร เจริญทรัพย์ 2. แพทย์หญิงกัญญาฉวีวรรณ 3. นายพงษ์ศักดิ์ เจริญทรัพย์ 1-3 ผู้จัดการมรดก นางสุวิทย์ เจริญทรัพย์	3	2	34	-	-	-	-	(นายโชคชาติ ศรีวรรค)
วันที่ ๒๕ สิงหาคม พ.ศ. ๒๕๓๗	มรดก	นครปฐม	1. นางสุอาร เจริญทรัพย์ 2. แพทย์หญิงกัญญาฉวีวรรณ เจริญทรัพย์ 3. นายพงษ์ศักดิ์ เจริญทรัพย์ 1-3 ผู้จัดการมรดก นางสุวิทย์ เจริญทรัพย์	3	2	34	-	-	-	-	(นายสุชาติ สุวรรณี)

Central
บางนา



โรงพยาบาล
ไทยนครินทร์

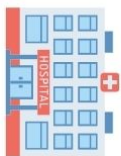

ถ.บางนา-ตราด

ตำแหน่งที่ตกขาย



รับชม 091-575-7336
Line ID: tachavej7336

บางนา
tower



ที่ถน



27-2-42

โรงพยาบาล
Princ สุวรรณภูมิ



Mega
บางนา



Google Map

ถ.ศรีนครินทร์

MRT สายสีเหลือง

โรงพยาบาล
Princ สุวรรณภูมิ

ขายที่ดินติดถนนบางนา-ตราด กม.6
ขนาด 27-2-42 ฝั่งสี่ลุ่ม

บางนา tower

ลึกประมาณ 433 เมตร

หน้ากว้างประมาณ 90 เมตร

รีเชเวท จิระติวานนท์ 091-575-7336, Line ID : tachavej7336

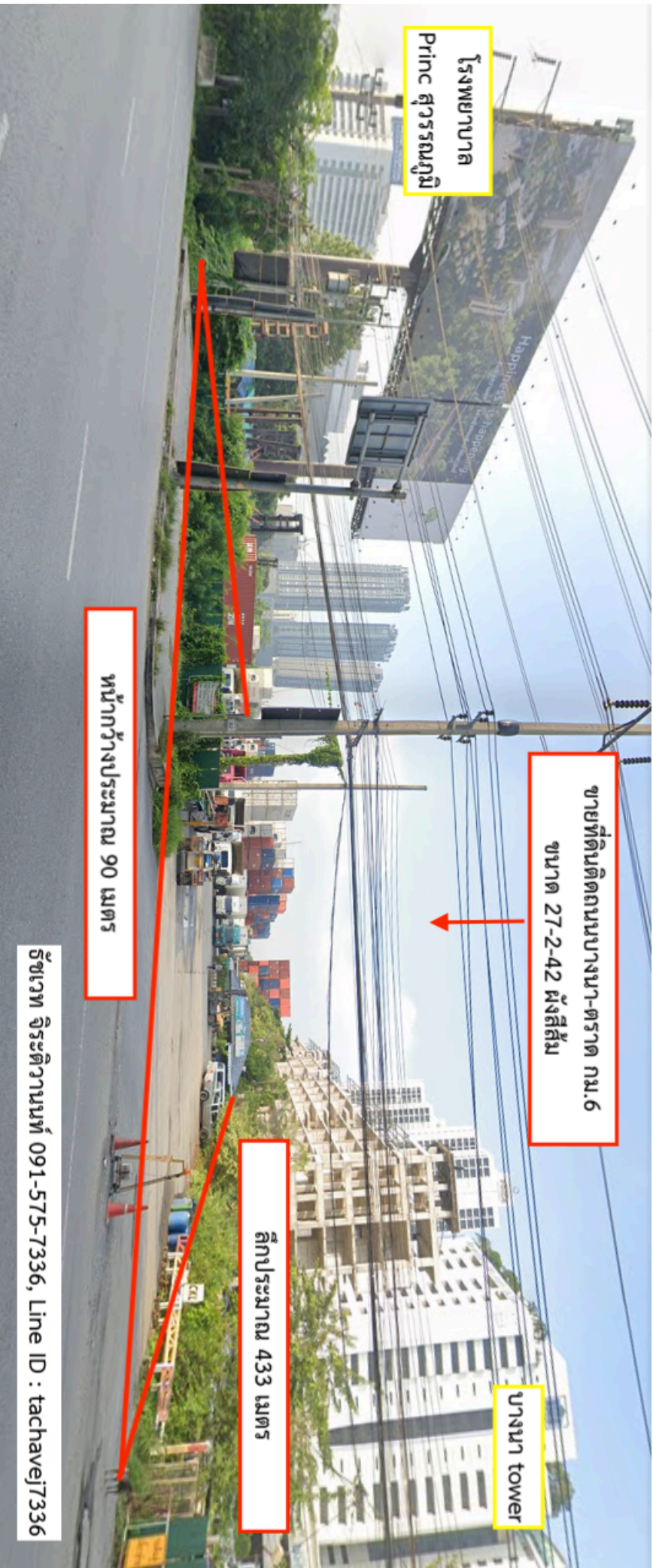

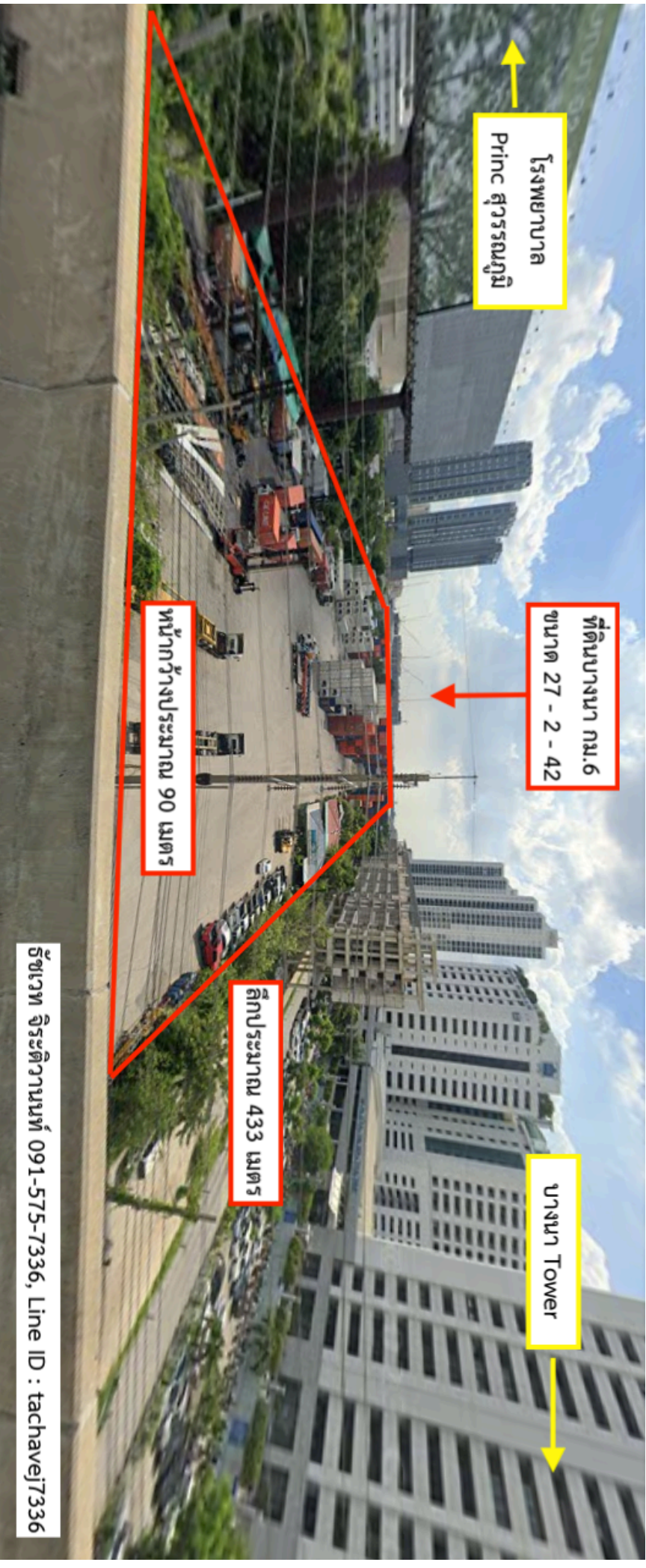



ตำแหน่งที่ดินที่ขาย
27-2-42

116.35 ฿/ตร.ม.
Khlona Palai
167.93 ฿/ตร.ม.
Bang Na Pride
Hotel and Reside
4.5 (469)
4-star hotel

157.49 ฿/ตร.ม.
ตำแหน่งที่ดิน
ถนนกาญจนาภิเษก

90.71 ฿/ตร.ม.
433.89 ฿/ตร.ม.
Bangna Towers
Starbucks All
Up Park Bangna
Bangna Japanese
Restaurant Japanese

รัชเวท จีระศิวานนท์ 091-575-7336, Line ID : tachavej7336

ค้นหาสถานที่สำคัญ



ตำแหน่งที่ดินที่ขาย

รัชเวท จิระติวานนท์ 091-575-7336, Line ID : tachavej7336