

แปลง ตัดถนนสุขุมวิท (3)-ตัดถนนเทศบาล 39/1 (ถนนรวมมิตร-เขาคุด) ต.บ้านฉาง อ.บ้านฉาง จ.ระยอง

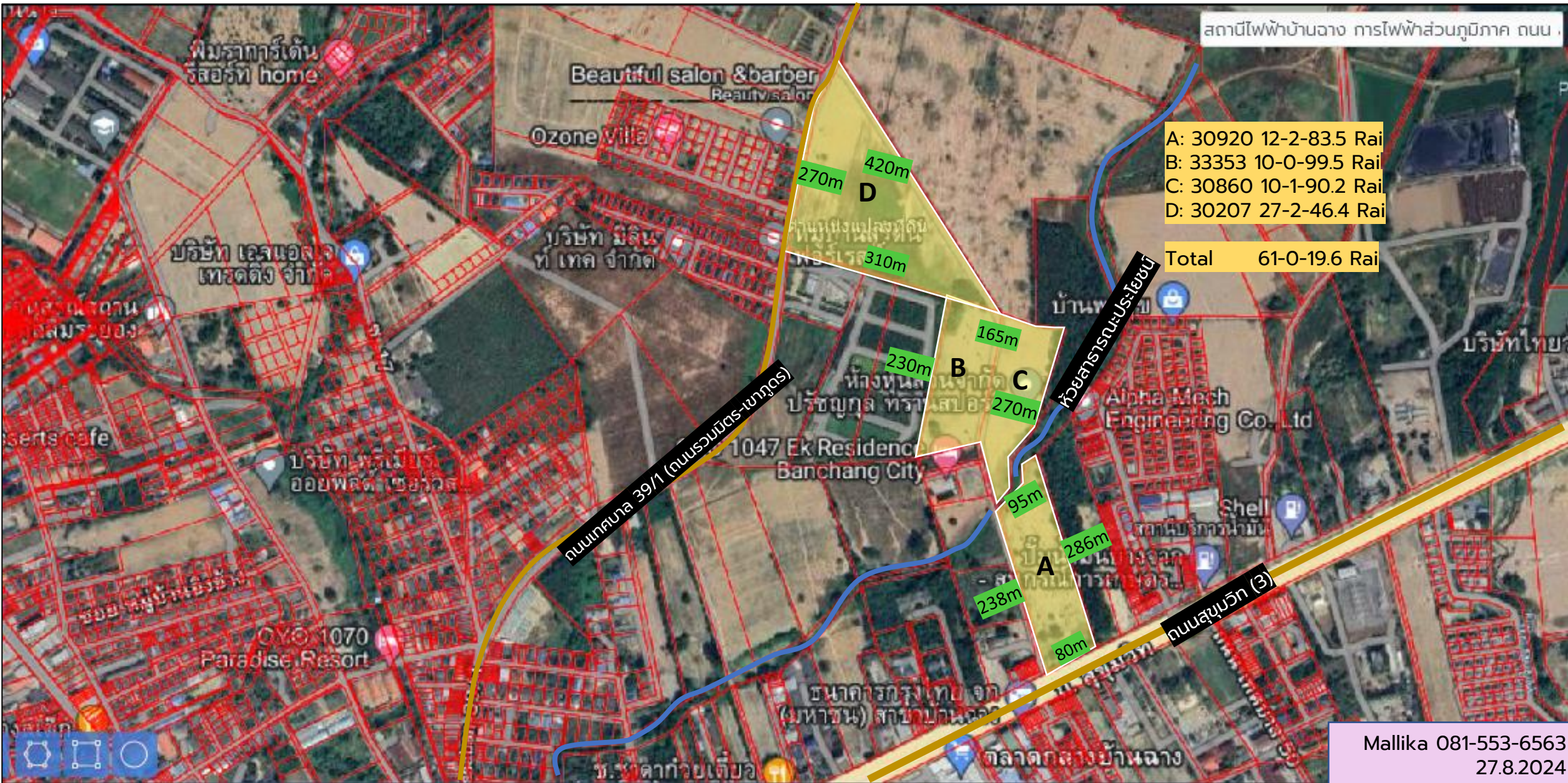

## แปลง ตัดถนนสุขุมวิท (3)-ตัดถนนเทศบาล 39/1 (ถนนรวมมิตร-เขารูด) ต.บ้านฉาง อ.บ้านฉาง จ.ระยอง

---

- ที่ตั้ง: ตัดถนนสุขุมวิท (3)-ถนนเทศบาล 39/1 (ถนนรวมมิตร-เขารูด) ต.บ้านฉาง อ.บ้านฉาง จ.ระยอง
  - เนื้อที่รวม 61-0-19.6 ไร่ (24,419.6 ตร.วา)
  - พังสีแดง-เหลือง
  - หน้ากว้างตัดถนน 80 เมตร
  - ราคาเสนอขาย 16,250.- บาท/ตร.วา (ไร่ละ 6,500,000 บาท)
  - ราคาเสนอขายรวม 396,818,500.- บาท
  - <https://maps.app.goo.gl/pcLeSs4t6ETTbTvN8>
  - หมายเหตุ ที่ดินเข้าได้ 2 ทาง และตัดถนนสาธารณะ ทั้งคู่
- 
- เพิ่มเติม โปรดติดต่อ คุณมลลิกา อักษรวงษ์ มือถือ : 081-553-6563



# แปลง ตัดถนนสุขุมวิท (3)-ตัดถนนเทศบาล 39/1 (ถนนรวมมิตร-เขาภูธร) ต.บ้านฉาง อ.บ้านฉาง จ.ระยอง

กรมโยธาธิการและผังเมือง

ค้นหาผังเมือง... Search

ตรวจสอบข้อกำหนดโดยใช้  
**เลขที่โฉนด** กรุณาเตรียมเลขที่  
โฉนด

จังหวัด:  
จ.ระยอง ✓

อำเภอ:  
อ.บ้านฉาง ✓

เลขที่โฉนด:  
30920 ✓

ค้นหา ยกเลิก

ข้อมูลโครงการ : การเผยแพร่และบริการข้อมูลในเว็บไซต์นี้เป็นไปเพื่อวัตถุประสงค์ให้ผู้ใช้ทราบถึงข้อมูลเบื้องต้นได้เท่านั้น

รายละเอียด

การใช้ประโยชน์ที่ดิน

ข้อกำหนดการใช้ประโยชน์ที่ดิน

ข้อกำหนดควบคุมอาคาร

การใช้ประโยชน์ที่ดิน

ข้อกำหนดการใช้ประโยชน์ที่ดิน

ให้ใช้ประโยชน์ที่ดินเพื่อพาณิชย์กรรม การอยู่อาศัย สถาบันราชการ  
สาธารณูปโภค สาธารณูปการ และกิจการอื่น

2022 © Landuse Plan by DPT. All right reserved

Mallika 081-553-6563  
27.8.2024

แปลง ทัดถนนสุขุมวิท (3)-ตัดถนนเทศบาล 39/1 (ถนนรวมมิตร-เขากุดร) ต.บ้านฉาง อ.บ้านฉาง จ.ระยอง





# แปลง ติดถนนสุขุมวิท (3)-ติดถนนเทศบาล 39/1 (ถนนรวมมิตร-เขากุดร) ต.บ้านฉาง อ.บ้านฉาง จ.ระยอง

**ฉบับเจ้าพนักงาน**

(น.ส.๕)

  
**โฉนดที่ดิน**

**ออกโดยอาศัยอำนาจตามประมวลกฎหมายที่ดิน**  
เป็นหนังสือสำคัญแสดงกรรมสิทธิ์

โฉนดที่ดินเลขที่ ๓๐๕๖  
ที่ดินโฉนดเลขที่ ๑๑๓๖ ตำบล บ้านฉาง อำเภอ บ้านฉาง จังหวัด ระยอง

ที่ดินแปลงนี้ตั้งตามโฉนดที่ดินที่ ๑๑๓๖ ตำบล บ้านฉาง อำเภอ บ้านฉาง จังหวัด ระยอง

พื้นที่โฉนดที่ดินนี้เป็นพื้นที่สาธารณะ และตั้งอยู่ในเขต  
พื้นที่กฎหมายซึ่งพอเพียงในเวลานี้ และที่ใหม่เปลี่ยนแปลงหรือขุดใหม่  
ในภายหลัง

ถ้าจะมีการจดทะเบียนสิทธิและกรรมตามกฎหมายประการใด  
เห็นโฉนดที่ดินนี้มาจดทะเบียนต้องนำมานำหน้า

โฉนดที่ดินนี้ใช้ได้ จนถึง ๒๕๖๖ โดย เจ้าพนักงานที่ดิน ผู้ตรวจราชการจังหวัด

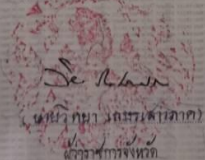
 (นาย สมชาย)  
เจ้าพนักงานที่ดิน

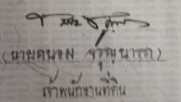
 (นาย สมชาย)  
เจ้าพนักงานที่ดิน

- 060490

(น.ส.๕)

  
**โฉนดที่ดิน**

**โฉนดที่ดิน**  
เป็นหนังสือสำคัญแสดงกรรมสิทธิ์

ออกโดยอาศัยอำนาจตามประมวลกฎหมายที่ดิน

โฉนดที่ดินเลขที่ ๑๑๓๖ ตำบล บ้านฉาง อำเภอ บ้านฉาง จังหวัด ระยอง

ที่ดินแปลงนี้ตั้งตามโฉนดที่ดินที่ ๑๑๓๖ ตำบล บ้านฉาง อำเภอ บ้านฉาง จังหวัด ระยอง

พื้นที่โฉนดที่ดินนี้เป็นพื้นที่สาธารณะ และตั้งอยู่ในเขต  
พื้นที่กฎหมายซึ่งพอเพียงในเวลานี้ และที่ใหม่เปลี่ยนแปลงหรือขุดใหม่  
ในภายหลัง

ถ้าจะมีการจดทะเบียนสิทธิและกรรมตามกฎหมายประการใด  
เห็นโฉนดที่ดินนี้มาจดทะเบียนต้องนำมานำหน้า

โฉนดที่ดินนี้ใช้ได้ จนถึง ๒๕๖๖ โดย เจ้าพนักงานที่ดิน ผู้ตรวจราชการจังหวัด

 (นาย สมชาย)  
เจ้าพนักงานที่ดิน

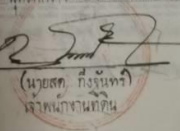
 (นาย สมชาย)  
เจ้าพนักงานที่ดิน

- 111130