

1574-116

พิกิตนระวาง ๕๓๕๓ เลขหมาย 5134 6620
ทำบอ ๑๕๕๗
อำเภอ ๑๕๕๗

๕๓๕๓
โฉนดที่ดิน
๑๕๕๗
๑๕๕๗



โฉนดที่ดินฉบับนี้

นาย...
นาย...
นาย...

ผู้บัญชาการ
เจ้าพนักงานกระเชกภิบาล
นายอำเภอ

เมือง
เมือง
แขวงเมือง
ได้ทำโดยพระบรมราชานุญาตใน

พระบาทสมเด็จพระจุลจอมเกล้า พระเจ้าแผ่นดินสยาม

ได้ไว้เป็นสำคัญแก่... โฉนดในบังคับสยาม...
ในหมู่บ้านที่... ในแขวงอำเภอ...
แขวงเมือง...
กรมขุนมณฑล... โฉนดที่ดินแปลงหนึ่ง

ซึ่งอยู่ที่... ตำบล... ในแขวงอำเภอ...
เจ้าพนักงานได้ลงเส้นกระแสดำบนที่ดินสุจริตทุกแปลงแล้ว...
หรือที่...
หรือที่...
หรือที่...
หรือที่...

- ทิศตะวันออก จกที่...
- ทิศตะวันตก จกที่...
- ทิศเหนือ จกที่...
- ทิศใต้ จกที่...

ทรงพระกรุณาโปรดเกล้าฯ ให้ผู้รับพระราชทานพระบรมราชานุญาตโฉนดที่ดินแปลงนี้ มีทั้งกรรมสิทธิ์และท้องอยู่ในความที่ปะทะจะต้องประพฤติตามความในพระราชกำหนดกฎหมายสำหรับที่ดินซึ่งคงให้อยู่ในเวลานี้ และที่ไร่ไถ่แก้ไขเปลี่ยนแปลง หรือตั้งขึ้นใหม่ในภายหลังสืบไปนั้นทุกประการ
ถ้าผู้ใดจะได้รับประโยชน์จากที่ดินแปลงนี้ด้วยประการใด ๆ มีการซื้อขาย, จำนำ, เช่า, รับมรดก, ให้ปัน, เช่า, ถอน, แลกเปลี่ยน, เป็นต้น ต้องนำโฉนดนี้มาให้เจ้าพนักงานแก้ที่ปะทะตามข้อบังคับแล้ว จึงจะนับว่ากรรมนั้นชอบด้วยกฎหมาย เว้นแต่ที่เช่าถือไม่เกิน ๓ ปีจึงไม่จำเป็นต้องแก้ที่ปะทะ
เพื่อให้เป็นหลักตามแห่งหนังสือโฉนดนี้ เจ้าพนักงานผู้มีชื่อในท้ายหนังสือนี้ได้ลงชื่อเฉพาะที่ตำแหน่งไว้เป็นสำคัญแต่วันที่... เดือน... ปี...

พระบรมราชโองการ



จัดระเบียบ วัน เดือน ปี	ประเภท การ จัดระเบียบ	ผู้ให้สัญญา	ผู้รับสัญญา	ข้อตกลง ตามสัญญา		ข้อตกลง คงเหลือ		รายการ ลดหนี้ โอนหนี้ ใหม่	เจ้าพนักงานที่ดิน สงขลานครินทร์ ประจำสำนักงาน	
				ไว้	ตาม ว่า	ไว้	ตาม ว่า			
หน้า ๒๘ สัปดาห์ พ.ศ. ๒๕๖๔	แบ่งหักที่ สาธารณ ประโยชน์	๑. นายฉันท รุ่งเรือง ๒. นางสาวนง รุ่งเรือง ๓. นายอิสระ รุ่งเรือง ๔. นายเอกราช รุ่งเรือง ๕. นางสาวอาน รุ่งเรือง	ทนายสาธิตประโชชน์	-	-	๕๐%	๕	๓	๕๐%	นางสาวสุวิมล พันธ์

ตำแหน่งที่ดิน

เลขที่ ๕-๒ ๐๑๖๗๗๕๐-๖,๓

เลขที่ที่ดิน ๐๐๕๓ ๑๙๙๗

หน้าสำรวจ ๒๕๕๖ ๒๕๕๖

ตำบล มงฆา

โฉนดที่ดิน

เป็นหนังสือสำคัญแสดงกรรมสิทธิ์

จกที่ดินของเอกชนตามประมวลกฎหมายที่ดิน

โฉนดที่ดิน ๕๓๖๐

เลขที่ ๐๐๓๖๐๔

เล่ม ๕๕๑๐ หน้า ๕๖๐

อำเภอ พระโขนง

จังหวัด กรุงเทพมหานคร

ให้แก่ นายสมบุญ รุ่งเรือง สัญชาติ ไทย อยู่บ้านเลขที่ ๑๕๖ หมู่ที่ ๕

จก นายโสมนงแสงภวาท ตำบล มงฆา อำเภอ พระโขนง จังหวัด กรุงเทพมหานคร

ที่ดินแปลงนี้แยกประมาณ ๕ ไร่ งาน ๐๗ ตารางวา

มาตราส่วนในระวาง ๑:๕๐๐๐ รูปแผนที่ มาตราส่วน ๑:๕๐๐๐

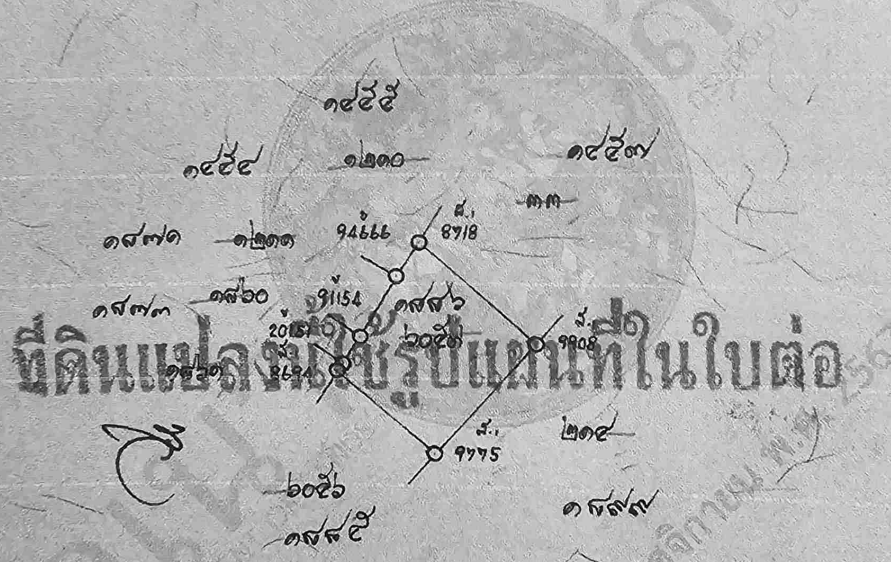

โฉนดที่ดินรูปแผนที่ในใบต่อ



นายสมบุญ รุ่งเรือง

(นายสมบุญ รุ่งเรือง)
เจ้าพนักงานที่ดิน

๓๓-๕ ส.ร. ๒๕๖๓

๒๔-๐๒๓๓๑๓

143904

สารบัญจดทะเบียน

147903 2/2

เลขที่	ประเภทการจดทะเบียน	ผู้ให้สัญญา	ผู้รับสัญญา	เนอทดนตามสัญญา			เนอทดนคงเหลือ			รายการเลขที่ต้นเนอทดนใหม่	เจ้าพนักงานลงนามมือชื่อ
				ไร่	งาน	ตารางวา	ไร่	งาน	ตารางวา		
๑๘	ให้	นายสมบูรณ์ รุ่งเรือง	๑. นายณบดี รุ่งเรือง ๒. นางสาวนงา รุ่งเรือง ๓. นายอิสระ รุ่งเรือง ๔. นายเอกราช รุ่งเรือง ๕. นางสาวเอคนารี รุ่งเรือง	๕	-	๐๓					นายวิชา วิชา
๒๘	แบ่งหักที่	๑. นายณบดี รุ่งเรือง ๒. นางสาวนงา รุ่งเรือง ๓. นายอิสระ รุ่งเรือง ๔. นายเอกราช รุ่งเรือง ๕. นางสาวเอคนารี รุ่งเรือง	ทางสาธารณประโยชน์				๕	๓	๕		

