

โฉนดที่ดิน

(น.ส.ด.จ.)



ตำแหน่งที่ดิน
 ราชว. ๕๗ ๕๐๖๖ ๕ 5210-10
 เลขที่ดิน ๑๑๕๕ ๑๑๕
 หน้าสำรวจ ๕๗๖ ๕๗๖๑
 ตำบล ราชว. ๕๐๖๖
 อำเภอ เมืองเชียงใหม่

โฉนดที่ดิน
 เลขที่ ๑๑๕๕
 พื้น ๑๑๕ ไร่ ๑๕ งาน ๑๕ ตารางวา
 อำเภอ ดอยสะเก็ด
 จังหวัด กรุงเทพมหานคร

โฉนดที่ดิน
 เป็นหนังสือสำคัญแสดงกรรมสิทธิ์
 ออกโดยอาศัยอำนาจตามประมวลกฎหมายที่ดิน

ให้แก่ [Redacted] สัญชาติ ไทย อยู่บ้านเลขที่ - หมู่ที่ -
 ถนน ราชว. ๕๐๖๖ ๕ ๑๐๕
 ตำบล ราชว. ๕๐๖๖ อำเภอ ดอยสะเก็ด จังหวัด กรุงเทพมหานคร
 ทิศเปลี่ยนแปลงนอกประมาณ ๑๑ ไร่ ๑๕ งาน ๑๕ ตารางวา

มาตราส่วนในกระดาษ ๑ : ~~๕๐๐๐~~ ๑๐๐๐ รูปแผนที่ มาตราส่วน ๑ : ๓๕๖๐

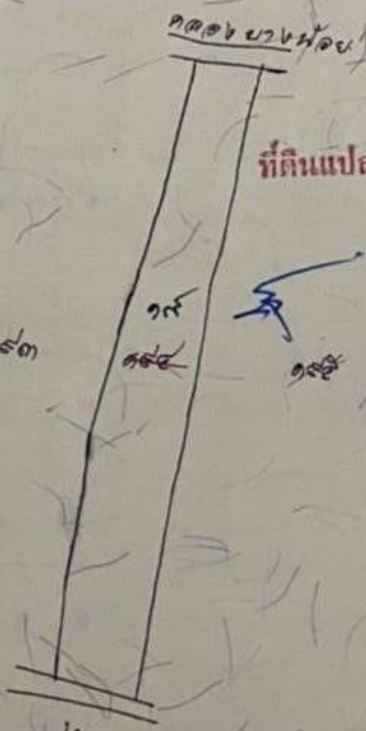
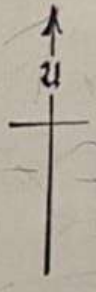

ที่ดินแปลงนี้ใช้รูปแผนที่ในใบนี้

ออก ณ วันที่ สิบเจ็ด เดือน สิงหาคม พ.ศ. ๒๕๓๖ ที่ สำนักงานที่ดิน

[Signature]
 (นายสมชาย ธรรมกุล)
 เจ้าพนักงานที่ดิน

(นายสมชาย ธรรมกุล)
 (นายวิชาญ ชินวงศ์)
 (นายวิชาญ ชินวงศ์ ประเสริฐ)
 ๑๗ ส.ค. ๒๕๓๖

(นางบุษย์ นาคบุตร)
 ๑๗ ส.ค. ๒๕๓๖

(นางจินตนา รุ่งอรุณรังค์) ผู้เขียนแผนที่
 ๑๐ ส.ค. ๒๕๓๖
 (นายวินัย ชูใจดี) ผู้ตรวจแผนที่
 ๑๐ ส.ค. ๒๕๓๖
 (นายประทีป ประเสริฐสุข) หัวหน้าการ
 ๑๐ ส.ค. ๒๕๓๖

เลขที่ ทะเบียน	ประเภท การ จดทะเบียน	ผู้ให้สัญญา	ผู้รับสัญญา	เนื้อที่ ตามสัญญา			เนื้อที่ คงเหลือ			ราคา เลขที่ โฉนดที่ดิน ใหม่	ราคา เลขที่ โฉนดที่ดิน เดิม	หมายเหตุ	
				ไร่	งาน	ตารางวา	ไร่	งาน	ตารางวา				
14	แบ่งแยก ในนามเดิม	1. นางสายสมร ดิเรงวงศ์	[REDACTED]	1	2	96	7	-	26	8 10	5036/1 5220-06	202 116908	[Signature] (นายสิริชัย ช่อคง)
2565		2. นายวิวัฒน์ สุวรรณโชติ	[REDACTED]	1	2	96	5	1	30	8 10	5036/1 5220-10	194 116909	[Signature] (นายสิริชัย ช่อคง)
				1	2	95	3	2	35	8 10	5036/1 5220-10	195 116910	[Signature] (นายสิริชัย ช่อคง)
				1	2	95	1	3	40	3 10	5036/1 5220-10	196 116911	[Signature] (นายสิริชัย ช่อคง)

หน้า
จากหน้าทนาย
สงขลาเมือง
นายสิริชัย ช่อคง

[Signature]
(นายสิริชัย ช่อคง)

[Signature]
(นายสิริชัย ช่อคง)

[Signature]
(นายสิริชัย ช่อคง)

[Signature]
(นายสิริชัย ช่อคง)



ตาแหน่งที่ดิน

ระวาง 5036 II 5220-6

เลขที่ดิน ๒๐๒

หน้าสำรวจ ๕๗๕๖

ตำบล บางเขิน

โฉนดที่ดิน

เลขที่ ๑๑๖๕๐๘

เล่ม ๑๑๗๐ หน้า ๘

อำเภอ ดลิ่งชัน

จังหวัด กรุงเทพมหานคร

โฉนดที่ดิน

เป็นหนังสือสำคัญแสดงกรรมสิทธิ์

ออกโดยอาศัยอำนาจตามประมวลกฎหมายที่ดิน

ให้แก่ [redacted] สัญชาติ ไทย อยู่บ้านเลขที่ ๔๔/๕๕ หมู่ที่ -

ถนน [redacted] ซอย วิภาวดีรังสิต ๖๐ ตำบล คลาดบางเขน อำเภอ หลักสี่ จังหวัด กรุงเทพมหานคร

ที่ดินแปลงนี้มีเนื้อที่ประมาณ ๑ ไร่ ๒ งาน ๕๖ ตารางวา (หนึ่งไร่สองงานเก้าสิบหกตารางวา)

มาตราส่วนในระวาง ๑: ๑๐๐๐

รูปแผนที่

มาตราส่วน ๑: ๒๐๐๐

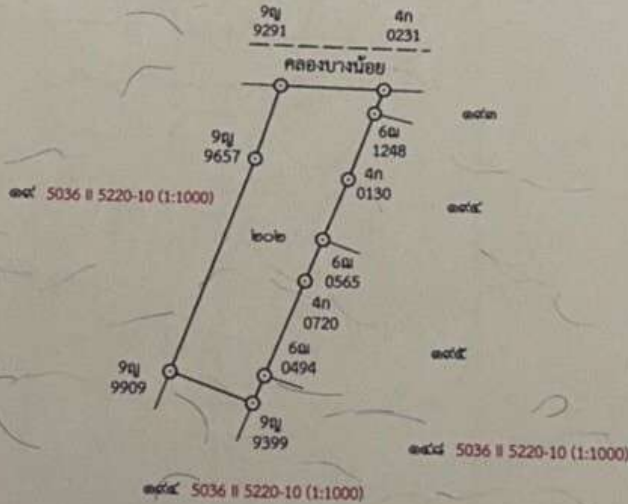
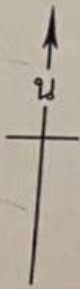

ออก ณ วันที่ สอง เดือน กุมภาพันธ์ พุทธศักราช สองพันห้าร้อยหกสิบห้า

(นายนิทัส นิเต็ม) เจ้าพนักงานที่ดิน

(นางศิวภรณ์ ศรีสุริยะบุตร) ผู้เขียน
(นายสิริชัย ช่อคง) ผู้ทำ
(นายวิวรรณ แก้วเกื้อ) ผู้ตรวจ

๖๔ 443125

(นายอานนท์ เอี่ยมมงคลชัย) ผู้เขียนแผนที่
(นางสาวปณิศา ภิรมมาตร์) ผู้ตรวจแผนที่
B. J
(นายณัท ศรีสวัสดิ์) ๒๓ ธ.ค. ๒๕๖๕



ตำแหน่งที่ดิน
 ระวาง 5036 II 5220-10,6
 เลขที่ดิน ๑๙๔
 หน้าสำรวจ ๕๙๕๗
 ตำบล บางเขิน

โฉนดที่ดิน
 เลขที่ ๑๑๖๙๐๙
 เล่ม ๑๑๗๐ หน้า ๙
 อำเภอ คลองจั่น
 จังหวัด กรุงเทพมหานคร

โฉนดที่ดิน
เป็นหนังสือสำคัญแสดงกรรมสิทธิ์
สิทธิอาศัยอันอาจตามประมวลกฎหมายที่ดิน

ให้แก่ [redacted] สัญชาติ ไทย อยู่บ้านเลขที่ [redacted] หมู่ที่ [redacted]
 ถนน [redacted]

ชื่อ วิภาวดีรังสิต ๖๐ ตำบล ตลาดบางเขิน อำเภอ หลักสี่ จังหวัด กรุงเทพมหานคร

ที่ดินแปลงนี้มีเนื้อที่ประมาณ ๑ ไร่ ๒ งาน ๙๖ ตารางวา (หนึ่งไร่สองงานเก้าสิบหกตารางวา)

มาตราส่วนในระวาง ๑: ๑๐๐๐ **รูปแผนที่** มาตราส่วน ๑: ๒๐๐๐

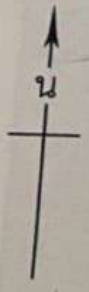

๖๐๖ 5036 II 5220-6 (1:1000)

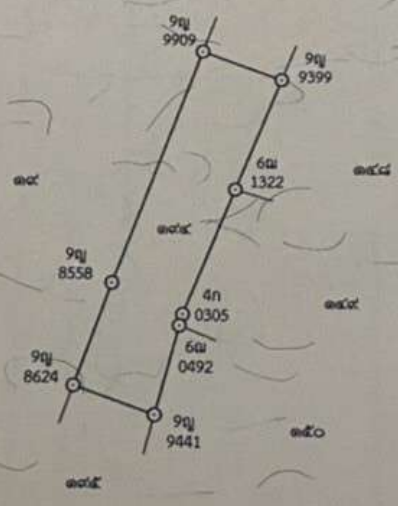

ออก ณ วันที่ สอง เดือน กุมภาพันธ์ พุทธศักราช สองพันห้าร้อยหกสิบห้า

(นายนิพัทธ์ นิติม)
 เจ้าพนักงานทอน

(นางศิวภากรัตน์ ศรีสุริยบุตร) ผู้เขียน
 (นายสิริชัย ช่อคง) ผู้แทน
 (นายวิวัฒน์ แก้วแก้ว) ผู้ตรวจ

๖๔ 443126

(นายอานนท์ เอี่ยมวงค์ชัย) ผู้เขียนแผนก
 (นางสาวกัญญาภาณี กรั้วมาต) ผู้ตรวจแผนก
 หัวหน้าการ



ตำแหน่งที่ดิน

ระวาง 5036 II 5220-10
เลขที่ดิน ๓๙๕
หน้าสำรวจ ๕๓๙๕๘
ตำบล บางเขิน

โฉนดที่ดิน

เลขที่ ๑๑๖๔๑๐
เล่ม ๑๓๗๐ หน้า ๑๐
อำเภอ คลองจั่น
จังหวัด กรุงเทพมหานคร

โฉนดที่ดิน

เป็นหนังสือสำคัญแสดงกรรมสิทธิ์
ออกโดยอาศัยอำนาจตามประมวลกฎหมายที่ดิน

ให้แก่ [Redacted] สัญชาติ ไทย อยู่บ้านเลขที่ [Redacted] หมู่ที่ [Redacted]
ถนน [Redacted]
ซอย วิกาวดีรังสิต ๖๐ ตำบล ตลาดบางเขน อำเภอ หลักสี่ จังหวัด กรุงเทพมหานคร

ที่ดินแปลงนี้มีเนื้อที่ประมาณ ๑ ไร่ ๒ งาน ๙๕ ตารางวา
(หนังสือสองงานเก้าสิบห้าตารางวา)

มาตราส่วนในระวาง ๑: ๑๐๐๐ **รูปแผนที่** มาตราส่วน ๑: ๒๐๐๐

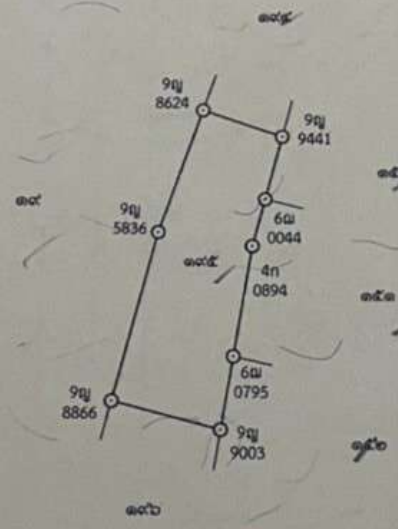
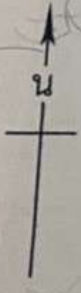

ออก ณ วันที่ สอง เดือน กุมภาพันธ์ พุทธศักราช สองพันห้าร้อยหกสิบห้า

[Signature]
(นายนิพัทธ์ นิเต็ม)
เจ้าพนักงานที่ดิน



(นางศิวภารัตน์ ศรีสุริยะบุตร) ผู้เขียน
[Signature] (นายสิริชัย ช่อคง) ผู้แทน
[Signature] (นางสาววิวรรณ แก้วแก้ว) ผู้ตรวจ
[Signature] (นายอานนท์ เอี่ยมวงค์ชัย) ผู้เขียนแผนก
[Signature] (นางสาวปานนิศา กรัณมาต) ผู้ตรวจแผนก
๖๔ 443127
๒๓ ๒๕๖๕



ตำแหน่งที่ดิน
 ราว 5036 II 5220-10
 เลขที่ดิน ๑๙๖
 หน้าสำรวจ ๕๐๕๙
 ตำบล บางเขินหนึ่ง

โฉนดที่ดิน
 เลขที่ ๑๑๖๙๑๑
 เล่ม ๑๑๗๐ หน้า ๑๑
 อำเภอ คลองจั่น
 จังหวัด กรุงเทพมหานคร

โฉนดที่ดิน
เป็นหนังสือสำคัญแสดงกรรมสิทธิ์
ออกโดยอาศัยอำนาจตามประมวลกฎหมายที่ดิน

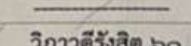
ให้แก่  สัญชาติ ไทย อยู่บ้านเลขที่  หมู่ที่ 
 ถนน 
 ซอย วิภาวดีรังสิต ๖๐ ตำบล ตลาคบางเขน อำเภอ หลักสี่ จังหวัด กรุงเทพมหานคร

ที่ดินแปลงนี้มีเนื้อที่ประมาณ ๑ ไร่ ๒ งาน ๙๕ ตารางวา
 (หนึ่งไร่สองงานเก้าสิบห้าเศษห้าส่วนสิบตารางวา)

มาตราส่วนในราว ๑: ๑๐๐๐ **รูปแผนที่** มาตราส่วน ๑: ๒๐๐๐

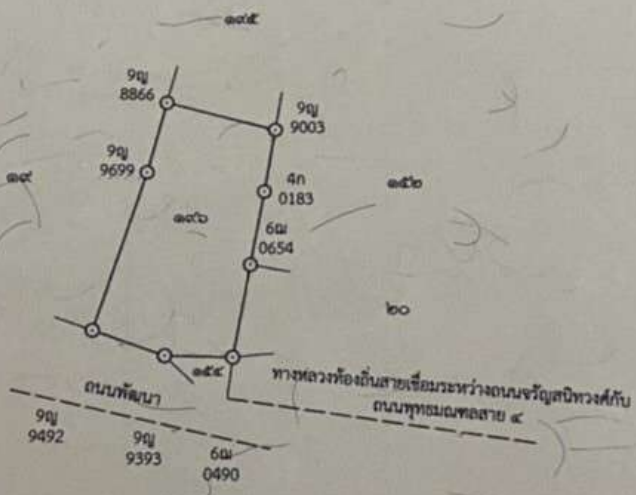

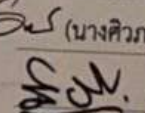

ออก ณ วันที่ สอง เดือน กุมภาพันธ์ พุทธศักราช สองพันห้าร้อยหกสิบห้า

 (นายนิพัทธ์ นิเต็ม)
 เจ้าพนักงานที่ดิน

 (นางสิริราช ช็อค)
 (นางสิริราช ช็อค)
 (นายวิวรรณ แก้วเกื้อ)
 ผู้เขียน
 ผู้แทน
 ผู้ตรวจ

๖๔ 443128

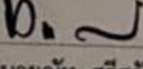
 (นายอานนท์ เอี่ยมวงค์ชัย) ผู้เขียนแผนที่
 (นางสงงาม นาม) ผู้ตรวจแผนที่
 (นายณัท ศรีสวัสดิ์) หัวหน้ากอง
 ๒๓ ธ.ค. ๒๕๖๕



กรมที่ดิน กระทรวงมหาดไทย กรุงเทพมหานคร

ตำแหน่งที่ดิน
ระวาง 5036 II 5220-10
เลขที่ดิน ๑๙๙
หน้าสำรวจ ๕๗๖๕
ตำบล บางเขิน

โฉนดที่ดิน
เลขที่ ๑๑๖๙๑๕
เล่ม ๑๑๗๐ หน้า ๑๕
อำเภอ คลองจั่น
จังหวัด กรุงเทพมหานคร

โฉนดที่ดิน
เป็นหนังสือสำคัญแสดงกรรมสิทธิ์
ออกโดยอาศัยอำนาจตามประมวลกฎหมายที่ดิน

ให้แก่ [redacted] สัญชาติ ไทย ชุมนุมเลขที่ [redacted] หมู่ที่ -
ถนน ศรีนครินทร์ ตำบล พัฒนาการ อำเภอ สวนหลวง จังหวัด กรุงเทพมหานคร

ที่ดินแปลงนั้นเนื้อที่ประมาณ ๑ ไร่ ๒ งาน ๑๐ ตารางวา
(หนึ่งไร่สองงานสิบตารางวา)

มาตราส่วนในระวาง ๑: ๑๐๐๐ รูปแผนที่ มาตราส่วน ๑: ๒๐๐๐
๓.นายอภิรัต สืบสวน

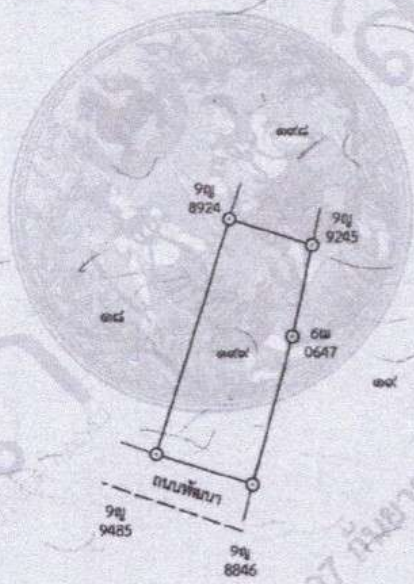

สำเนาถูกต้อง
(นางพนารัตน์ ศิริภาพร)
เจ้าพนักงานที่ดินชำนาญการ
- ๗ ก.ย. ๒๕๖๕

ออก ณ วันที่ แปด เดือน กุมภาพันธ์ พุทธศักราช สองพันห้าร้อยหกสิบห้า

นายพัชร์ นิ่มเต็ม
เจ้าพนักงานที่ดิน

(นางศิวารัตน์ ศรีสุริยะบุตร) ผู้ควบคุม
(นายสิริชัย ช่อคง) ผู้แทน
(นายวิวัฒน์ แก้วเกื้อ) ผู้ตรวจ

๖๔ 443124

(นายอานนท์ เอี่ยมมงคลชัย) ผู้เขียนแผนที่
(นางสุมิตรา กรำมาต) ผู้ตรวจแผนที่
๒๕๖๕
๒๓ ก.ย. ๒๕๖๕
หัวหน้าการ
(นายฉัตร ศรีสวัสดิ์) ๗ ก.ย. ๒๕๖๕

ฉบับสำนักงานที่ดิน ห้ามนำออก

(น.ส.๕๖)



ตำแหน่งที่ดิน

ระวาง 5036 II 5220-10
เลขที่ดิน ๑๙๘๘
หน้าสำรวจ ๕๗๖๓
ตำบล บางเขินหนึ่ง

โฉนดที่ดิน

เลขที่ ๑๑๖๕๑๔
เล่ม ๑๑๗๐ หน้า ๑๔
อำเภอ คลิ่งชัน
จังหวัด กรุงเทพมหานคร

โฉนดที่ดิน

**เป็นหนังสือสำคัญแสดงกรรมสิทธิ์
ออกโดยอาศัยอำนาจตามประมวลกฎหมายที่ดิน**

ให้แก่ สัญชาติ ไทย อยู่นเลขที่ หมู่ที่
ถนน ศรีนครินทร์ ตำบล พัฒนาการ อำเภอ สวนหลวง จังหวัด กรุงเทพมหานคร
อาชีพ

ที่ดินแปลงนั้นเนื้อที่ประมาณ ๑ ไร่ ๒ งาน ๑๑ ตารางวา
(หนึ่งไร่สองงานสิบเอ็ดตารางวา)

มาตราส่วนในระวาง ๑: ๑๐๐๐ **รูปแผนที่** มาตราส่วน ๑: ๒๐๐๐
๓.นายอภิรัต สืบสวน

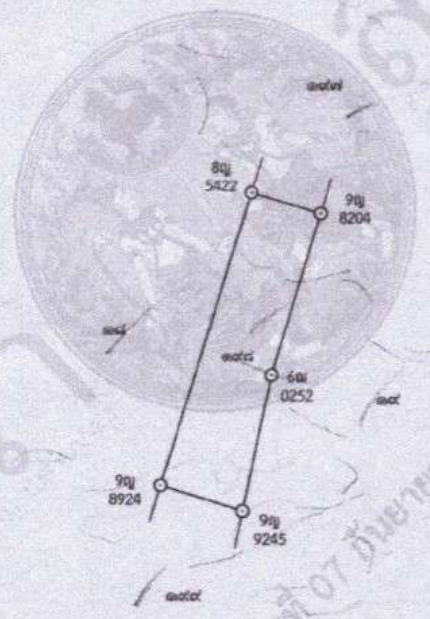

สำเนาถูกต้อง

(นางพนารัตน์ ศรีภานุรัตน์)
เจ้าพนักงานที่ดินชำนาญการ
- ๗ ก.ย. ๒๕๖๕

ฉบับสำนักงานที่ดิน ห้ามนำออก

ออก ณ วันที่ แปด เดือน เดือน กุมภาพันธ์ พุทธศักราช สองพันห้าร้อยหกสิบห้า

(นายนิพนธ์ นิตเตม)
เจ้าพนักงานที่ดิน

(นางสิริภรณ์ ศรีสุริยบุตร) ผู้เขียน
 (นายสิริชัย ช่อคง) ผู้ทนาย
 (นายวิวัฒน์ แก้วแก้ว) ผู้ตรวจ

๖๔ 443123

(นายอานนท์ เอี่ยมมงคลชัย) ผู้เขียนแผนที่ ๒๓ ธ.ค. ๒๕๖๕
 (นางสาวปณิศา กรัณภักตร์) ผู้ตรวจแผนที่ ๒๓ ธ.ค. ๒๕๖๕
หัวหน้าการ
(นายณัท ศรีสวัสดิ์) ๒๓ ธ.ค. ๒๕๖๕

รูปแผนที่ (ใบต่อ)

แผ่นที่.....๑

ดินระวาง 5036 II 5220-10,6 (1/1000)

เลขที่ดิน.....๑๙

หน้าสำรวจ.....๔๗๔๑

โฉนดที่ดินเลขที่.....๒๑๘๕

ตำบล.....บางเชือกหนัง

อำเภอ.....ตลิ่งชัน

จังหวัด.....กรุงเทพมหานคร

มาตราส่วน ๑ : ๒๐๐๐

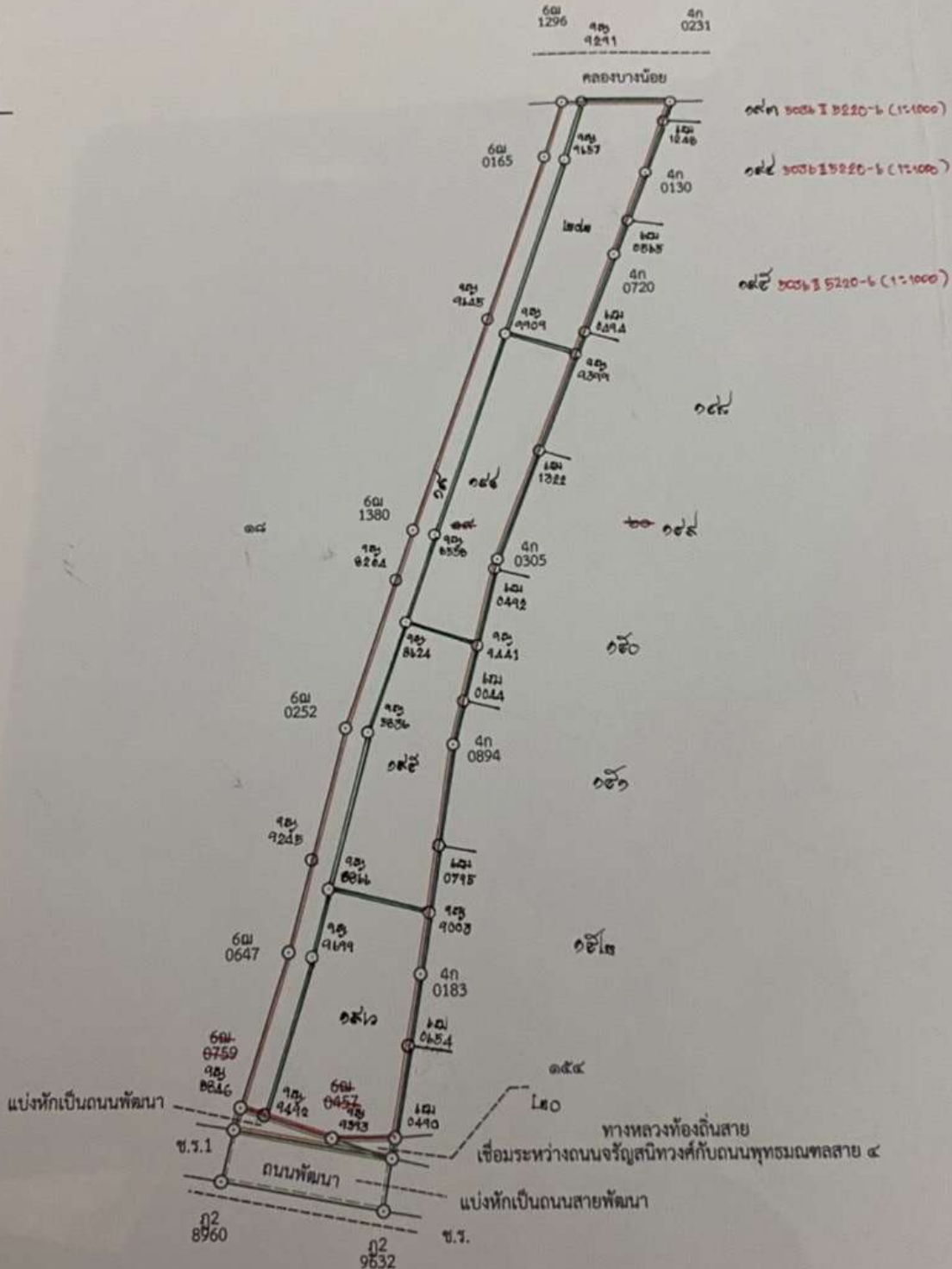

๑๙๓ ๕๐๓๖ I 5220-6 (1:1000)

๑๙๔ ๕๐๓๖ II 5220-6 (1:1000)

๑๙๕ ๕๐๓๖ III 5220-6 (1:1000)

.....หัวหน้าการ

-๕ ส.ค. ๒๕๕๘

สำหรับโฉนดฉบับเจ้าของที่ดิน

.....เจ้าพนักงาน

(นางสาวบุษญา รัตนเมือง)

#1 2186 1-3-44
 #2 116912 1-2-12
 #3 116913 1-2-10
 #4 116914 1-2-11
 #5 116915 1-2-10

 7-3-87

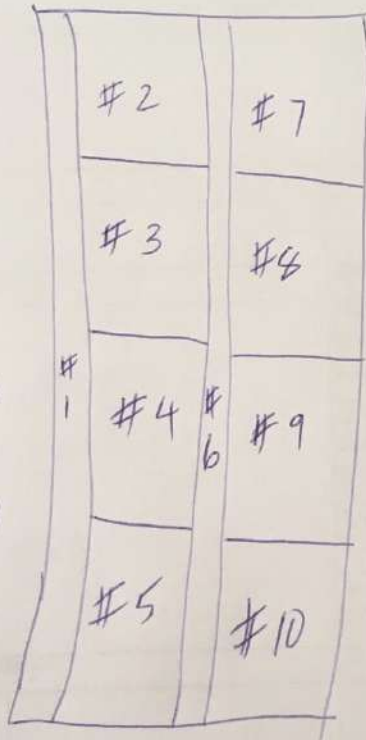

#6 2165 1-3-40.3
 #7 116908 1-2-96
 #8 116909 1-2-96
 #9 116910 1-2-95
 #10 116911 1-2-95.5

 8-3-22.8

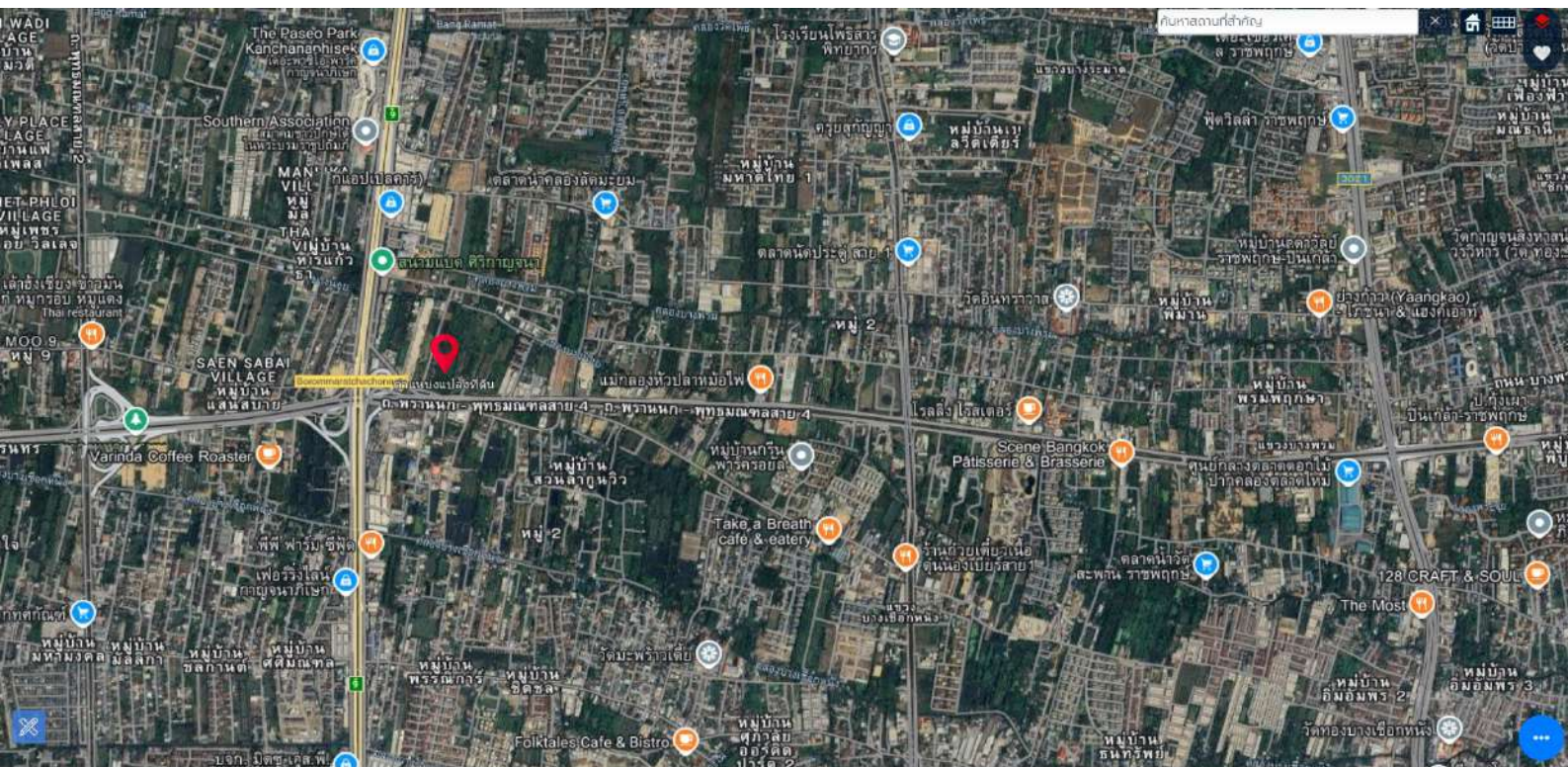

16 - 3 - 9.8







ชอย แลจันท์

← **พลาแม - วิทยาลัย**  
วิทยาลัยพลาแม
Google Street View
น.พ. 2024 



Google





#ใช้สำหรับ เสนอขายที่ดินให้ Eastern Star Real Estate เท่านั้น#

