

ตำแหน่งที่ตั้ง

เลขที่ ๖๐
เลขที่ ๕๐๐
พื้นที่ ๖๕๗
พื้นที่ ๖๕๗

โฉนดที่ดิน

เลขที่ ๑๑๑๑๑
เล่ม ๓๕ หน้า ๕๕
อำเภอ นครพนม
จังหวัด นครพนม

โฉนดที่ดิน

เป็นหนังสือสำคัญแสดงกรรมสิทธิ์

ซึ่งได้โดยอาศัยอำนาจตามประมวลกฎหมายที่ดิน

โฉนดที่ดิน เลขที่ ๑๑๑๑๑
พื้นที่ ๖๕๗ ตารางวา
เลขที่ ๕/๒ หมู่ที่ ๒
ตำบล นางครนพิง อำเภอ นครพนม จังหวัด นครพนม
ที่ดินแปลงนี้เนื้อที่ ๖๕๗ ตารางวา

มาตรา ๑๖๖ ในอัตรา ๑.๕๐๐

รูปแผนที่

มาตรา ๑๖๖

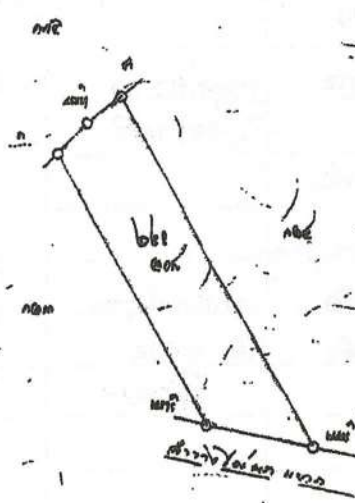

ออก ณ วันที่ ๑๕ เดือน ๑๐ พุทธศักราช ๒๕๐๐



(นายเจริญ เกตุสมิตต์)
เจ้าพนักงานที่ดิน

นาย...
นาย...
นาย...

๒๔ - 104198

นาย...
นาย...
นาย...

ที่ดินรวม

503 21248

เลขที่ดิน

๑๑ ๒๗
๑๒๐ ๓๓๑๗ ๑๕๕

ตำบล

หนองบัว



โฉนดที่ดิน

๑๓๑๖๖

เล่ม

๑๓๕ หน้า ๑๗

อำเภอ

หนองบัว (ใหม่)

โฉนดที่ดินฉบับนี้ ได้ทำโดยพระบรมราชานุญาตใน พระบาทสมเด็จพระมหาเอกมหาราชแห่งประเทศไทย

๑. นายศรีสวัสดิ์ วัฒนศิริ นาย นายศรีสวัสดิ์ วัฒนศิริ นาย นายศรีสวัสดิ์ วัฒนศิริ
๒. นายศรีสวัสดิ์ วัฒนศิริ นาย นายศรีสวัสดิ์ วัฒนศิริ นาย นายศรีสวัสดิ์ วัฒนศิริ

ฉบับที่ ๑๓๑๖๖/๒๕๖๖ โฉนดที่ดิน ๑๑ ๒๗ ตำบล หนองบัว อำเภอ หนองบัว (ใหม่) จังหวัด หนองบัว

โฉนดที่ดินฉบับนี้ มีผลใช้บังคับตั้งแต่วันที่ ๑๕ ตุลาคม ๒๕๖๖

ที่ดินรวม ๑๑ ๒๗ ตารางวา
โฉนดที่ดิน ๑๑ ๒๗ ตารางวา
โฉนดที่ดิน ๑๑ ๒๗ ตารางวา
โฉนดที่ดิน ๑๑ ๒๗ ตารางวา

บทบรรณานุกรมฉบับนี้ มีผลใช้บังคับตั้งแต่วันที่ ๑๕ ตุลาคม ๒๕๖๖
ราชการปกครองส่วนท้องถิ่นในพระราชอาณาจักรมหาดไทยและจังหวัดที่มีอยู่ในเวลานี้และที่จะได้ตั้งขึ้นเปลี่ยนแปลงหรือตั้งขึ้น
ในภายหลังนี้เป็นอันขาด
ถ้ามีใครฝ่าฝืนหรือขัดขวางการดำเนินการนี้โดยประการใด ๆ มีโทษจำคุก ๖ เดือน หรือปรับ ๑๐๐ บาท หรือทั้งจำและปรับ
นอกจากนี้ถ้ามีใครฝ่าฝืนหรือขัดขวางการดำเนินการนี้โดยประการใด ๆ มีโทษจำคุก ๓ ปี หรือปรับ ๑๐๐,๐๐๐ บาท หรือทั้งจำและปรับ
ฉบับนี้เป็นหลักฐานแห่งโฉนดที่ดินฉบับนี้
ในนามสมเด็จพระมหากษัตริย์แห่งประเทศไทย
สมเด็จพระนางเจ้าสิริกิติ์ พระบรมราชินีนาถ พระบรมราชชนนีพันปีหลวง
สมเด็จพระกนิษฐาธิราชเจ้าภูมิพลอดุลยเดช บรมนาถบพิตร



รัฐมนตรีว่าการกระทรวงที่ดิน



ตำแหน่งที่ดิน

เลขที่ 5036 IV 2428
เลขที่ดิน ๗๕๓
หน้าสำรวจ ๓๓๐๒
ตำบล แห่มบัว

โฉนดที่ดิน

เลขที่ [redacted]
เล่ม ๓๗๘ หน้า ๑๓
อำเภอ นครชัยศรี
จังหวัด นครปฐม

โฉนดที่ดิน

เป็นหนังสือสำคัญแสดงกรรมสิทธิ์
ออกโดยอธิบดีกรมที่ดิน

ให้แก่ นายเชือ คงคง โสภณชาติ ไทย อยู่บ้านเลขที่ ๑๗/๒ หมู่ ๑
ถนน ตำบล แห่มบัว อำเภอ นครชัยศรี จังหวัด นครปฐม

ที่ดินแปลงนี้แยกประมาณ ๒ ไร่ ๖๐ ตารางวา
(ทกในกำลังสองของพื้นที่ส่วนสิบตารางวา)
รูปแผนที่
มาตราส่วนในกราฟ ๑:๕๐๐๐
มาตราส่วน ๑:๒๐๐๐

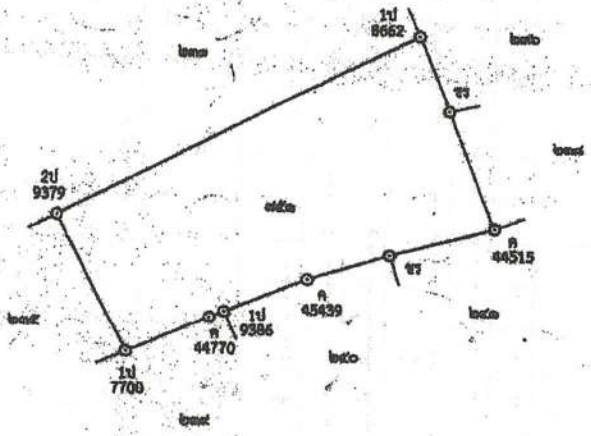

ออก ณ วันที่ สิบแปด เดือน ตุลาคม พุทธศักราช สองพันห้าร้อยหกสิบเอ็ด

๒๒๐
(นางพัทพร ไชยวงษ์)
เจ้าพนักงานที่ดิน

นายเชือ คงคง โสภณชาติ
นายเชือ คงคง โสภณชาติ
นายเชือ คงคง โสภณชาติ

๐๑๖๕๐๗

นายเชือ คงคง โสภณชาติ
นายเชือ คงคง โสภณชาติ
นายเชือ คงคง โสภณชาติ

จังหวัดนนทบุรี
ภาคหลวง ๒๐๐๐

๐๐๓๖ ๑๑๒๑๒๘

พื้นที่รวม ตารางวา
จำนวน
จำนวน
โฉนดที่
เลขที่ หน้า

จังหวัดนนทบุรี
ภาคหลวง ๒๐๐๐

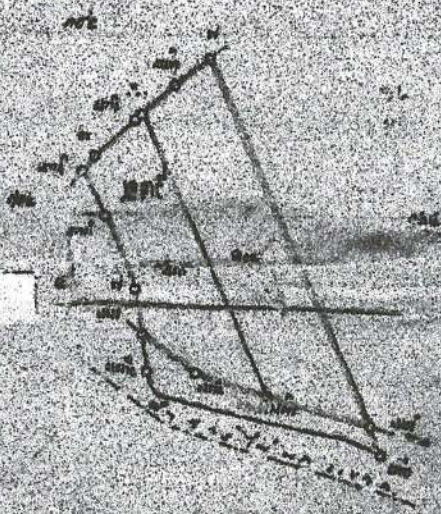

๑๐๐๐ x ๑๐๐๐ = ๑๐๐๐๐๐
๑๐๐๐ x ๑๐๐๐ = ๑๐๐๐๐๐
๑๐๐๐๐๐

๐๐๓๖ *RS* ๒๐๐๐ ๒๕ ผู้เขียนแผนที่

๐๐๓๖ *RS*

สารบัญจดทะเบียน

[Handwritten signature and notes]

